



PREFEITURA DE SANTANA – GOVERNO MUNICIPAL

**RELATÓRIO DE GESTÃO
SUPERINTENDÊNCIA DE TRANSPORTE E TRÂNSITO DE SANTANASTTRANS
EXERCÍCIO 2022**

Santana
2023



PREFEITURA DE SANTANA – GOVERNO MUNICIPAL

RELATÓRIO DE GESTÃO EXERCÍCIO

2022

Relatório de Gestão do exercício de 2022 apresentado aos órgãos de controle interno e externo como prestação de contas anual a que a Superintendência de Transporte e Trânsito de Santana está obrigada nos termos do art. 111, § 2º da Constituição do Estadual, elaborado de acordo com as disposições da Instrução Normativa TCE/AP nº 01/2017, da Decisão Normativa TCE nº 022/2022 e das orientações do órgão de Controle Interno da Prefeitura Municipal de Santana (PMS).

Santana
2023



PREFEITURA DE SANTANA – GOVERNO MUNICIPAL

SUMÁRIO

1- IDENTIFICAÇÃO E ATRIBUTOS DAS UNIDADES CUJAS GESTÕES COMPÕEM O RELATÓRIO

- 1.1. Identificação da unidade jurisdicionada
- 1.2. Finalidade e competências institucionais
- 1.3. Organograma funcional e descrição das competências
- 1.4. Macroprocessos finalísticos da Unidade Jurisdicionada
- 1.5. Macroprocessos de apoio ao exercício das competências da Unidade Jurisdicionada
- 1.6. Principais Parceiros da Unidade Jurisdicionada

2- PLANEJAMENTO ESTRATÉGICO, PLANO DE METAS E DE AÇÕES

- 2.1. Informações sobre o planejamento estratégico da unidade.
- 2.2. Informações sobre as estratégias adotadas pela unidade.
- 2.3. Demonstração da execução do plano de metas ou de ações para o exercício.
- 2.4. Informações sobre os indicadores utilizados pela unidade jurisdicionada para monitorar e avaliar a gestão.
- 2.5. Sítio eletrônico que estão disponibilizados o PPA, LDO, LOA.
- 2.6. As Unidades Jurisdicionada estaduais devem apresentar a demonstração da execução do plano de metas.

3- ESTRUTURA DE GOVERNANÇA E DE AUTOCONTROLE DA GESTÃO

- 3.1. Informações sobre a estrutura orgânica de controle
- 3.2. Informações sobre o funcionamento do sistema de controle interno
- 3.3. Informações sobre a remuneração/subsídios dos administradores
- 3.4. Informações acerca da estrutura e das atividades do sistema de correção da unidade
- 3.5. Informações quanto ao cumprimento da ordem cronológica de pagamentos e justificativas sobre eventuais antecipações
- 3.6. Informação referente a publicação em sítio eletrônico oficial da ordem cronológica de pagamento
- 3.7. Informações sobre indicadores de transparência entre outros indicadores de gestão
- 3.8.

Informações sobre a implantação do sistema integrado de gestão administrativa- SIGA

4- PROGRAMAÇÃO E EXECUÇÃO DA DESPESA ORÇAMENTÁRIA E FINANCEIRA

- 4.1. Relação dos programas do plano plurianual vigente
- 4.2. Relação das ações da Lei Orgânica Anual do exercício
- 4.3. Demonstração e análise do desempenho da unidade na execução orçamentária e financeira
- 4.4. Relação de todas as contas bancárias movimentadas no exercício.

5- TÓPICOS ESPECIAIS DA EXECUÇÃO ORÇAMENTÁRIA E FINANCEIRA



PREFEITURA DE SANTANA – GOVERNO MUNICIPAL

- 5.1. Informações sobre o reconhecimento de passivos por insuficiência de créditos ou recursos
- 5.2. Informações sobre a movimentação e os saldos de restos a pagar de exercícios anteriores
- 5.3. Informações sobre as transferências
- 5.4. Informações sobre a utilização de contas bancárias e a concessão e suprimentos de fundos
- 5.5. Relação de contratos de operações de crédito realizada no período
- 5.6. Informações sobre a gestão de precatórias
- 6- GESTÃO DE PESSOAS, TERCEIRIZAÇÃO DE MÃO DE OBRA E CUSTOS RELACIONADOS**
- 6.1. Informações sobre a estrutura de pessoal da unidade
- 6.2. Informações sobre os contratos administrativos, terceirização de mão de obra e quadro de estagiários
- 6.3. Informações sobre a necessidade de realização de concurso público nos diversos níveis de trabalho da administração.
- 7- GESTÃO DO PATRIMÔNIO MOBILIÁRIO E IMOBILIÁRIO**
- 7.1. Informações sobre a gestão da frota de veículos próprios e locados de terceiros,
- 7.2. Informações sobre a gestão do patrimônio imobiliário próprio
- 7.3. Relação de prédios alugados para uso da Unidade Jurisdicionada
- 7.4. Relação de controle de aquisição dos bens patrimoniais.
- 7.5. Relação de bens de natureza permanente
- 8- GESTÃO DA TECNOLOGIA DA INFORMAÇÃO E GESTÃO DO CONHECIMENTO**
- 8.1. Informações sobre a gestão de tecnologia da informação
- 9- GESTÃO DO USO DOS RECURSOS RENOVÁVEIS E SUSTENTABILIDADE AMBIENTAL**
- 9.1. Informações quanto à adoção de critérios de sustentabilidade ambiental na aquisição de bens
- 9.2. Informações sobre medidas adotadas pelas unidades que compõem o relatório de gestão para redução de consumo próprio de papel, energia elétrica e água
- 9.3. Informações quanto ao estabelecimento e cumprimento de Plano de Gerenciamento de Resíduos Sólidos (Lei 12.305/2010)
- 10- CONFORMIDADES E TRATAMENTO DE DISPOSIÇÕES LEGAIS E NORMATIVAS**
- 10.1. Informações sobre as providências adotadas para atender às deliberações exaradas em acórdãos do TCE
- 10.2. Informações sobre o tratamento das recomendações realizadas pela unidade de controle interno
- 10.3. Informações sobre o cumprimento das obrigações estabelecidas na Lei Complementar 010/1995 (art. 97)



PREFEITURA DE SANTANA – GOVERNO MUNICIPAL

- 10.4.** Relação referente a licitações, dispensas e inexigibilidade
- 10.5.** Relação referente a contratos e convênios ou outros instrumentos congêneres
- 10.6.** Relação de obras e serviços de engenharia
- 10.7.** Indicação de sítio eletrônico oficial em que estejam hospedadas as relações de licitações, dispensas, inexigibilidades, contratos, convênios e outros instrumentos congêneres
- 10.8.** Indicação de link em sítio eletrônico oficial no qual estejam cumpridos, de forma atualizada, os deveres impostos pelo art. 8º, §1º e incisos da Lei 12.527/2011
- 10.9.** Informações sobre a constituição das comissões permanentes e especiais de licitação
- 10.10.** Informações quanto ao cumprimento do tratamento diferenciado e favorecido às microempresas (ME) e empresas de pequeno porte (EPP) nas contratações públicas, consoante as disposições da Lei Complementar nº. 123, de 14 de dezembro de 2006 (art. 44 e seguintes)
- 11- INFORMAÇÕES CONTÁBEIS**
 - 11.1.** Informações sobre a adoção de critérios e procedimentos estabelecidos pelas Normas Brasileiras de Contabilidade Aplicada ao Setor Público
 - 11.2.** Declaração do contador
 - 11.3.** Demonstrações Contábeis previstas pela Lei nº 4.320, de 17 de março de 1964
 - 11.4.** Demonstrações contábeis previstas na Lei nº6.404/76 ou em lei específica
 - 11.5.** Informações sobre a composição acionária do capital social
 - 11.6.** Parecer da auditoria independente sobre as demonstrações contábeis
- 12- OUTRAS INFORMAÇÕES SOBRE A GESTÃO**
 - 12.1.** Informações sobre os impactos decorrentes da pandemia causada pelo novo Coronavírus na realização dos objetivos da Unidade Jurisdicionada previstos ou planejados para o exercício de 2021
 - 12.2.** Outras informações consideradas relevantes pela unidade



PREFEITURA DE SANTANA – GOVERNO MUNICIPAL

LISTAS DE ABREVIATURAS

| | |
|----------|--|
| CATF | Coordenação de arrecadação, Tributação e Fiscalização |
| CELLU | Coordenadoria Especial de Legalização de lotes Urbanos |
| CIEE | Centro de Integração Empresa Escola |
| COGEM | Controladoria Geral do Município |
| COINF | Coordenação de Informática |
| COGEM | Corregedoria Geral do Município |
| DIAF | Diretoria Administrativa e Financeira |
| DOM | Diário Oficial Municipal |
| EPP | Empresa de Pequeno Porte |
| GAB | Gabinete |
| GED | Gerenciamento eletrônico de Documentos |
| IGPM/FGV | Índice Geral de Preço de Mercado/Fundação Getúlio Vargas |
| INSS | Instituto Nacional de Seguridade Social |
| IPTU | Imposto Predial Territorial Urbano |
| ISSQN | Imposto sobre Serviços de Qualquer Natureza |
| ITBI | Imposto sobre Transmissão de Bens Imóveis |
| LC | Lei Complementar |
| LOA | Lei Orçamentaria Anual |
| LDO | Lei de Diretrizes Orçamentárias |
| PPA | Plano Plurianual |
| UO | Unidade Orçamentaria |
| NF-e | Nota Fiscal Eletrônica |
| PASEP | Programa de Integração Social e Formação do Patrimônio do Servidor Público |
| PE | Pregão Eletrônico |
| PGV | Planta Genérica de Valores |
| PNAFEM | Programa |
| PMS | Prefeitura Municipal de Santana |
| PROGEM | Procuradoria Geral do Município de Santana |
| SANPREV | Santana Previdência |
| REFIS | Programa de recuperação Fiscal |
| RGF | Relatório de Gestão Fiscal |
| RREO | Relatório Resumido de Execução Orçamentaria |
| SEMGOV | Secretaria Municipal Especial de Governo, Planejamento, e Cidadania |
| SEMAD | Secretaria Municipal de Administração |
| SEME | Secretaria Municipal de Educação |
| SEMFAZ | Secretaria Municipal de Fazenda |
| SRP | Sistema de Registro De Preços |
| | |
| | |
| | |



PREFEITURA DE SANTANA – GOVERNO MUNICIPAL

1. IDENTIFICAÇÃO E ATRIBUTOS DAS UNIDADES CUJAS GESTÕES COMPÕEM O RELATÓRIO

1.1. Identificação da unidade jurisdicionada

| | |
|---|--|
| Poder | Executivo |
| Nome Completo | Superintendência de Transporte e trânsito |
| Denominação Abreviada | STTRANS |
| Código na LOA | 0801 |
| Situação Operacional | Em Atividade |
| Natureza Jurídica | AUTARQUIA |
| Principal Atividade | 03.406.029/0001-66 |
| Telefones de Contato | Não possui |
| Endereço Postal | sttrans.santana.ap@gmail.com |
| Endereço Eletrônico | sttrans.santana.ap@gmail.com |
| Página na Internet | https://santana.ap.gov.br/ |
| Normas de Criação | Estabelecida pela Lei Complementar nº 434-PMS (Criação da Superintendência) |
| Normas Relacionadas à Gestão e Estrutura | Lei complementar nº 007/2015-PMS (Estrutura administrativa) Regime Interno de 02 de setembro de 1999. |
| Manuais e Publicações Relacionadas às Atividades da Unidade. | Não possui |

1.2. Finalidade e competência institucionais

- A Superintendência de Transporte e Trânsito de Santana – STTRANS- é uma Autarquia Municipal de regime especial, com personalidade jurídica de diretor público, autonomia administrativa e financeira e patrimônio próprio, com suas atribuições contidas em sua Lei de criação nº434/99PMS, tais como:
- Executar as políticas de transporte e trânsito no município de Santana, sendo designada como Órgão Executivo Municipal de acordo com os preceitos contidos na Lei Federal 9.503 de setembro de 1997.



PREFEITURA DE SANTANA – GOVERNO MUNICIPAL

- Coordenar, programar e executar a política nacional de transporte público no município;
- Disciplinar, conceder, operar e fiscalizar os serviços de transporte público de passageiros e cargas em geral no âmbito municipal;
- Desenvolver o planejamento e a programação do sistema de Transporte público de passageiros e cargas em geral no âmbito do município.
- Detalhar operacionalmente o sistema de transportes de público de passageiros no município fixado itinerário, frequências, horários, lotação , equipamentos, turnos de trabalho, integração intermodal, locais e tempos de parada e critérios para atendimentos especiais;
- Estabelecer os esquemas operacionais para os serviços de taxi e mototáxi, definindo custos, equipamentos locais de estacionamento.
- Fiscalizar segundo os parâmetros definidos, a operação e a exploração do transporte público de passageiros por ônibus, por táxi, cargas e por transportes especiais, promovendo as correções e aplicado as penalidades regulamentares nas infrações;
- Elaborar estudos, executar e fiscalizar a política e os valores tarifados fixados para cada modalidade de transporte público de passageiros e carga;
- Administrar a execução do regulamento e das normas sobre o setor de transporte público de passageiros e carga;
- Realizar diretamente ou através de terceiros contratos convenientes, estudos, pesquisas e trabalhos técnicos requeridos à administração do transporte público de passageiros e o aprimoramento técnico e gerencial das empresas operadoras no município de Santana;
- Atuar junto ao órgão público e privado no âmbito do município, do estado ou da união, que atuem sobre os segmentos que afetam o trânsito e transporte público de passageiros, e o aprimoramento técnico e gerencial das empresas operadoras no município de Santana;
- Coletar dados estatísticos e elaborar estudos sobre os acidentes de transito, as diretrizes para o policiamento ostensivo de transito.



PREFEITURA DE SANTANA – GOVERNO MUNICIPAL

- Executar a fiscalização de trânsito, atuar e aplicar as medidas administrativas cabíveis, por infrações de circulação, estacionamento e paradas previstas no Código de Trânsito Brasileiro, no exercício regular do poder de Polícia de Trânsito.

1.3. Organograma funcional e descrição das competências

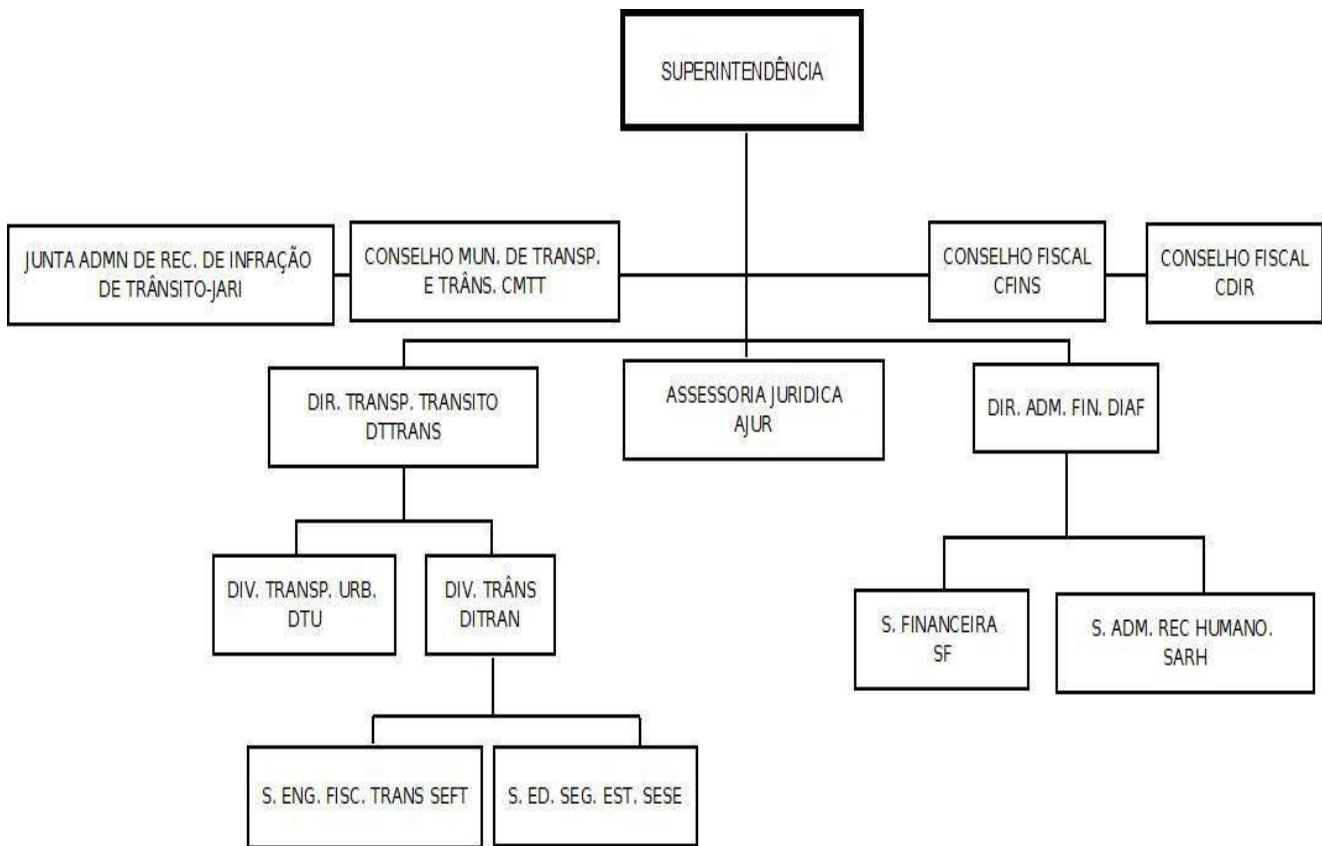

Atribuições Setoriais

| NOME | CARGO | PERÍODO |
|----------------------------|------------------------|---------------------------------------|
| Raimundo Ivo Giusti | Superintendente | 01/04/2021 até a presente data |



PREFEITURA DE SANTANA – GOVERNO MUNICIPAL

| | | |
|---------------------------------|---------------------------------------|---|
| Vônice Braga Holanda | Angela Diretora financeira | 01/04/2021 até a presente data |
|---------------------------------|---------------------------------------|---|

Fonte: Diretoria Administrativa e Financeira-STTRANS

1.4 Macroprocessos finalísticos da Unidade Jurisdicionada com a indicação dos principais produtos e serviços que tais processos devem oferecer aos cidadãosusuários ou clientes.

Os principais macroprocessos finalísticos da STTRANS/PMS, estão diretamente relacionados à regularização de veículos, condutores, infrações, educação no trânsito, sinalização e fiscalização. As diretorias ligadas à esta Superintendência trabalham de maneira integrada para que tais serviços sejam realizados de maneira eficaz aos cidadãos.

1.5 Macroprocesso de Apoio ao Exercício das Competências e Finalidade da UJ

As diretorias ligadas a STTRANS/PMS, executam diversos processos desenvolvendo as funções finalísticas, todas estas relacionadas e previstas no Plano Plurianual vigente no exercício.

1.6 Principais parceiros da Unidade Jurisdicionada

Contamos com a Polícia Militar do Estado- PMAP e com o Departamento de Trânsito do Estado- DETRAN, como parceira direta da STTRANS.

2- PLANEJAMENTO ESTRATÉGICO, PLANO DE METAS E DE AÇÕES.

2.1 Informações sobre o planejamento estratégico da Unidade, contemplando:

a) Período abrangência do plano estratégico:

A abrangência de Planejamento estratégico é no ano 2020 ao ano de 2023.

b) Demonstração da vinculação do Plano estratégico da unidade com suas competências

Estamos trabalhando nesse item.

c) Demonstração da vinculação do plano estratégico da unidade com o plano plurianual (PPA)

Estamos trabalhando nesse item.

d) Se a Unidade Jurisdicionada estiver inserida no contexto de planejamento estratégico maior (de um órgão ou secretaria, por exemplo) demonstração dos objetivos estratégicos, dos processos e dos produtos desse planejamento estratégico aos quais se vincula; Estamos trabalhando nesse item.

e) Principais objetivos estratégicos traçados pela unidade para o exercício de referência do relatório de gestão;



PREFEITURA DE SANTANA – GOVERNO MUNICIPAL

f) Principais ações planejadas para que a unidade pudesse atingir, no exercício de referência, os novos objetivos estratégicos estabelecidos.

Estamos trabalhando nos itens b, c, d, e e f.

2.2 Informações sobre as estratégias adotadas pela unidade

a) Avaliação de risco

A superintendência não realizou o processo de avaliação de risco.

b) Revisão de macroprocessos internos em 2022 Não houve revisão.

c) Adequações nas estruturas de pessoal, tecnológica, imobiliária, etc., caso tenham sido necessárias ao desenvolvimento dos objetivos estratégicos; Em 2022 não houve adequação na estrutura de pessoal e tecnológica.

d) Estratégias de divulgação interna dos objetivos traçados e dos resultados alcançados; Não houve estratégias.

e) Outras estratégias consideradas relevantes pelos gestores da unidade para o atingimento dos objetivos estratégicos; Não houve outras estratégias.

2.3 Demonstração da execução do plano de metas ou de ações planejadas para o exercício de 2022.

a) Resultado das ações planejadas explicitando em que medida as ações foram executadas;

Não houve resultados das ações.

b) Justificativas para a não execução de ações ou não atingimento de metas, se for o caso; Esta unidade desde a Pandemia da COVID-19 vem retomando suas atividades ainda gradativamente, contamos com uma pequena equipe de planejamento e ação que trabalha diretamente com estratégias para que consigamos atingir nossas metas em nossas ações.

c) Impactos dos resultados das ações nos objetivos estratégicos da unidade. Não houve impacto dos resultados.

2.4 Informações sobre indicadores utilizados pela unidade jurisdicionada para monitorar e avaliar a gestão, acompanhar o alcance das metas, identificar os avanços e as melhorias na qualidade dos serviços prestados, identificar necessidade de correções e de mudanças de rumos, etc.

No momento não temos indicadores para monitoramento e avaliação da gestão, no entanto estamos trabalhando nesse item.



PREFEITURA DE SANTANA – GOVERNO MUNICIPAL

2.5 Indicação de sítio eletrônico em que estejam disponibilizadas as peças orçamentárias (plano plurianual - PPA, Lei de Diretrizes Orçamentárias - LDO e Lei Orçamentária Anual - LOA), bem como a demonstração da execução das metas e ações em cumprimento às Leis Orçamentárias vigentes, explicitando em que medida as ações foram executadas, os impactos dos resultados nos objetivos estratégicos da unidade, bem como as justificativas para a eventual não execução de ações ou não atingimento de metas.

<https://santana.ap.gov.br/leis-municipais/>

2.6 As unidades jurisdicionadas estaduais devem apresentar a demonstração da execução do plano de metas ou de ações em cumprimento ao PPA 2020-2023 fazendo um balanço de todos os anos de vigência do Plano e informando, por exemplo:

a) Resultados das ações planejadas, explicitando em que medida as ações foram executadas;

Não houve resultados;

b) Justificativas para a não execução de ações ou não atingimento de metas, se for o caso;

Considerando que por 2 anos passamos diante da Pandemia da COVID-19, e que fomos assolados com uma crise mundial e que tivemos que readequar nossos serviços de acordo com uma nova realidade, assim como nas demais unidades da Administração Públicas, tivemos nossas ações prejudicadas e que agora ainda estamos trabalhando em novas perspectivas para que possamos alcançar as metas dos próximos anos.

c) Impactos dos resultados das ações nos objetivos estratégicos da unidade.

Não houve impacto dos resultados.

3. ESTRUTURAS DE GOVERNANÇA E DE AUTOCONTROLE DA GESTÃO;

3.1 – Informações sobre a estrutura orgânica de controle no âmbito da Unidade Jurisdicionada ou do órgão a que se vincula, tais como unidade de auditoria ou de controle interno, conselho fiscais, comitês de avaliações, etc. descrevendo de maneira sucinta a base normativa, as atribuições e a forma de atuação de cada instância de controle.

A STTRANS não possui unidade de controle interno, estando submetida à Controladoria Geral do Município de Santana.

3.2 Informações sobre o funcionamento do sistema de controle interno, contemplando os seguintes elementos:

a) Ambiente de controle

b) Avaliação de risco



PREFEITURA DE SANTANA – GOVERNO MUNICIPAL

- c) Atividade de controle
 - d) Informações e comunicação
 - e) Monitoramento

3.3 - Informações sobre a remuneração paga aos administradores, membros da diretoria, do conselho de administração e do conselho fiscal com a identificação nominal, o fundamento legal, valores, inclusive de verbas indenizatórias.

| NOME | CARGO | VÍNCULO | REMUNERAÇÃO |
|-----------------------------|---------------------|----------------|--------------------|
| Raimundo Ivo Giusti | Superintendente | Comissionado | R\$8.000,00 |
| Vonice Angela Braga Holanda | Diretora financeira | Comissionado | R\$3.878,00 |

FONTE: DIAF/STTRANS

3.4 Informações sobre a estrutura e as atividades do sistema de correição da unidade ou do órgão de vinculação da unidade, identificando, inclusive, a base normativa que rege a atividade no âmbito da unidade ou do órgão.

Não se aplica.

3.5 Informações quanto ao cumprimento da ordem cronológica de pagamentos (art. 5º, lei nº. 8666/93), trazendo eventual regulamentação própria sobre a matéria, hipótese na qual deverá colacionar a relação de justificativas para pagamento fora da ordem cronológica, contendo: informações do credor (razão social e CNPJ), objeto do contrato ou dívida, número da programação de desembolso (PD), valor, data de pagamento e motivação para pagamento fora da ordem cronológica, sendo tais informações obrigatórias para as unidades submetidas à instrução normativa 01/2016 da controladora-geral do estado.

Quanto ao cumprimento cronológico obedece a ordem de empenho, liquidação e pagamento.

3.6 Informações quanto à publicação em sítio eletrônico oficial da ordem cronológica de pagamento.

Estamos trabalhando neste item;



PREFEITURA DE SANTANA – GOVERNO MUNICIPAL

3.7 Informações sobre indicadores de transparência entre outros indicadores de gestão constantes ou não do módulo de monitoramento e avaliação de programas de governo do sistema integrado de planejamento e administração financeira do estado- SIAFE.

Estamos trabalhando neste item;

3.8 Informações sobre a implantação do sistema integrado de gestão administrativa- SIGA, instituído pelo decreto estadual 3.313, de 15 de setembro de 2016.

Estamos trabalhando neste item;

4. PROGRAMAÇÃO E EXECUÇÃO DA DESPESA ORÇAMENTÁRIA E FINANCEIRA

Nos termos das Leis nº 1397/2021 (LDO 2022), esta Unidade Jurisdicionada executou o orçamento de 2022, abaixo relacionados:

- Orçamento de R\$ 2.435.287,00 (dois milhões, quatrocentos e trinta e cinco mil e duzentos e oitenta e sete reais)

4.1 - Relação dos programas do plano plurianual vigente que estiveram integral ou parcialmente na responsabilidade da unidade jurisdicionada ou de unidade consolidada no relatório de gestão, especificando:

a) Identificação do programa;

| | | | |
|--|----------------|----------------|----------------|
| UJ- Superintendência de Transporte e Trânsito de Santana | | Código | 0801 |
| Código Do Programa | | | 0101 |
| Santana Melhorando a Qualidade de Vida De Todos | | | |
| Meta física e Financeira | | | |
| 2021 | 2022 | 2023 | 2024 |
| R\$ 160.000,00 | R\$ 180.000,00 | R\$ 200.000,00 | R\$ 220.000,00 |

| | | |
|--|--------|------|
| UJ- Superintendência de Transporte e Trânsito de Santana | Código | 0801 |
|--|--------|------|



PREFEITURA DE SANTANA – GOVERNO MUNICIPAL

| | | | |
|------------------------------|------------------|------------------|------------------|
| Código Do Programa | | | 0122 |
| Gerenciamento Administrativo | | | |
| Meta física e Financeira | | | |
| 2021 | 2022 | 2023 | 2024 |
| R\$ 1.800.000,00 | R\$ 1.900.000,00 | R\$ 2.000.000,00 | R\$ 2.100.000,00 |

b) Informações sobre a programação e a execução orçamentária e financeira relativa ao programa;

Informações contidas no anexo I página 28.

c) Avaliação dos resultados dos indicadores associados ao programa;

A avaliação dos resultados por indicadores dos programas está em fase de implantação.

d) Reflexos de contingenciamentos sobre os resultados dos programas;

Não houve contingenciamento.

e) Reflexos dos restos a pagar na execução dos programas.

Não consta.

4.2 Relação das ações da Lei Orçamentária anual do exercício que estiveram integral ou parcialmente na responsabilidade da unidade jurisdicionada ou de unidade consolidada no relatório de gestão, especificando:

a) Função, subfunção e programa de vinculação da ação;

b) Metas e desempenhos físicos e financeiros;

Conforme apresentados na tabela do item 4.1.b. Anexo I página 28

c) Reflexos de contingenciamentos sobre os resultados das ações;

Conforme apresentados na tabela do item 4.1.b. Anexo I página 28.

d) Reflexos dos restos a pagar na execução das ações

Conforme apresentados na tabela do item 4.1.b. Anexo I página 28.



PREFEITURA DE SANTANA – GOVERNO MUNICIPAL

- e) Quadro de detalhamento da despesa inicial e final;
Conforme apresentados na tabela do item 4.1.b. Anexo I página 28.
- f) Relação de restos a pagar;
Conforme apresentados na tabela do item 4.1.b. Anexo I página 28
- g) Balancete analítico de encerramento do exercício.
Conforme apresentados na tabela do item 4.1.b. Anexo I página 28

4.3 Demonstração e análise do desempenho da unidade na execução orçamentária e financeira, contemplando, no mínimo:

- a) Identificação das unidades orçamentárias (UO) consideradas no relatório de gestão;

 **MUNICIPIO DE SANTANA**
AV SANTANA
23086640/0001-08 Exercício: 2022

RESTOS - TODOS - SITUAÇÃO DE 01/01/2022 A 31/12/2022

| Data | Num | Tipo | Nome | Inscrição Inicial | | Liq Exercício | Pago | Anulado | Saldo a Pagar | | A Pagar |
|--------------------|---------|------|--|-------------------|-------------------|-------------------|-------------------|--------------------|------------------|-------------|------------------|
| | | | | Não Process. | Processado | | | | Não Process. | Processado | |
| Entidade | 8 | | SUPERINTENDÊNCIA DE TRANSPORTE E TRÂNSITO | 258.607,54 | 163.120,98 | 236.386,58 | 239.608,37 | -171.256,73 | 10.863,42 | 0,00 | 10.863,42 |
| 01/11/2021 | 1110002 | NV | LUIZ RONALDO SANTOS DOS SANTOS | 0,00 | 2.820,00 | | 0,00 | -2.820,00 | | | 0,00 |
| 01/11/2021 | 1110003 | NV | CLEBER TEIXEIRA BRANDÃO | 0,00 | 2.820,00 | | 0,00 | -2.820,00 | | | 0,00 |
| 01/11/2021 | 1110004 | NV | CONSORCIO SIGTRANS SANTANA | 24.000,00 | 0,00 | 23.386,58 | 23.386,58 | 0,00 | 613,42 | 0,00 | 613,42 |
| 06/12/2021 | 6120001 | NV | AMAUTO AMAPA AUTOMOVEIS LTDA | 210.000,00 | 0,00 | 210.000,00 | 210.000,00 | 0,00 | | | 0,00 |
| 19/07/2021 | 1907000 | NV | REAL PETRÓLEO LTDA | 669,40 | 0,00 | | 0,00 | -669,40 | | | 0,00 |
| 19/11/2021 | 1911000 | NV | COMPANHIA DE ELETRICIDADE DO AM | 2.500,00 | 0,00 | 0,00 | 0,00 | -2.500,00 | | | 0,00 |
| 19/11/2021 | 1911000 | NV | EMADIEL SILVIO PATRÍCIO | 3.000,00 | 0,00 | 3.000,00 | 3.000,00 | 0,00 | | | 0,00 |
| 20/04/2021 | 2004000 | NV | REAL PETRÓLEO LTDA | 587,47 | 0,00 | | 0,00 | -587,47 | | | 0,00 |
| 20/11/2021 | 2011000 | NV | ADAMILTON DA ROCHA MARTINS | 10.250,00 | 0,00 | | 0,00 | 0,00 | 10.250,00 | 0,00 | 10.250,00 |
| 23/09/2021 | 2309000 | NV | CONSORCIO SIGTRANS SANTANA | 7.600,67 | 0,00 | | 0,00 | -7.600,67 | | | 0,00 |
| 25/02/2021 | 2502000 | NV | SUPERINTENDENCIA DE TRANSPORTE | 0,00 | 2.278,00 | | 0,00 | -2.278,00 | | | 0,00 |
| 25/02/2021 | 2502000 | NV | SUPERINTENDENCIA DE TRANSPORTE | 0,00 | 1.600,00 | | 0,00 | -1.600,00 | | | 0,00 |
| 26/02/2021 | 2602000 | NV | SUPERINTENDENCIA DE TRANSPORTE | 0,00 | 71.531,44 | | 0,00 | -71.531,44 | | | 0,00 |
| 26/02/2021 | 2602000 | NV | SUPERINTENDENCIA DE TRANSPORTE | 0,00 | 410,40 | | 0,00 | -410,40 | | | 0,00 |
| 26/02/2021 | 2602000 | NV | SUPERINTENDENCIA DE TRANSPORTE | 0,00 | 18.837,94 | | 0,00 | -18.837,94 | | | 0,00 |
| 26/02/2021 | 2602000 | NV | SUPERINTENDENCIA DE TRANSPORTE | 0,00 | 405,85 | | 0,00 | -405,85 | | | 0,00 |
| 26/02/2021 | 2602000 | NV | SUPERINTENDENCIA DE TRANSPORTE | 0,00 | 16.147,67 | | 0,00 | -16.147,67 | | | 0,00 |
| 26/02/2021 | 2602000 | NV | SUPERINTENDENCIA DE TRANSPORTE | 0,00 | 2.017,46 | | 0,00 | -2.017,46 | | | 0,00 |
| 26/02/2021 | 2602000 | NV | SUPERINTENDENCIA DE TRANSPORTE | 0,00 | 2.757,25 | | 0,00 | -2.757,25 | | | 0,00 |
| 26/02/2021 | 2602000 | NV | SUPERINTENDENCIA DE TRANSPORTE | 0,00 | 2.200,00 | | 0,00 | -2.200,00 | | | 0,00 |
| 26/02/2021 | 2602001 | NV | SUPERINTENDENCIA DE TRANSPORTE | 0,00 | 14.006,63 | | 0,00 | -14.006,63 | | | 0,00 |
| 26/02/2021 | 2602001 | NV | INSTITUTO NACIONAL DO SEGURO SOI | 0,00 | 4.641,46 | | 0,00 | -4.641,46 | | | 0,00 |
| 26/02/2021 | 2602001 | NV | INSTITUTO DE PREVIDENCIA DO MUNI | 0,00 | 12.711,26 | | 0,00 | -12.711,26 | | | 0,00 |
| 26/02/2021 | 2602001 | NV | SUPERINTENDENCIA DE TRANSPORTE | 0,00 | 1.708,50 | | 0,00 | -1.708,50 | | | 0,00 |
| 28/05/2021 | 2805000 | NV | SUPERINTENDENCIA DE TRANSPORTE | 0,00 | 2.952,88 | | 0,00 | -2.952,88 | | | 0,00 |
| 30/12/2021 | 3012000 | NV | RAFAEL PONTES LIMA | 0,00 | 1.500,00 | | 1.500,00 | 0,00 | | | 0,00 |
| 30/12/2021 | 3012000 | NV | COMPANHIA DE ELETRICIDADE DO AM | 0,00 | 1.721,79 | | 1.721,79 | 0,00 | | | 0,00 |
| 31/03/2021 | 3103000 | NV | BANCO DO BRASIL SA | 0,00 | 52,25 | | 0,00 | -52,25 | | | 0,00 |
| TOTAL GERAL | | | | 258.607,54 | 163.120,98 | 236.386,58 | 239.608,37 | -171.256,73 | 10.863,42 | 0,00 | 10.863,42 |

- b) Programação orçamentária das despesas correntes, de capital e da reserva de contingência;

Informações no anexo II



PREFEITURA DE SANTANA – GOVERNO MUNICIPAL

- c) Demonstração dos limites impostos por cronograma de desembolso definido pelos órgãos competentes, explicitando o impacto das limitações na execução das ações de responsabilidade da unidade jurisdicionada. Não consta.
 - d) Movimentação de créditos interna e externa; Não consta.
 - e) Execução das despesas por modalidade de licitação e por elementos de despesa;
- f) Demonstração e análise de indicadores institucionais para medir o desempenho orçamentário e financeiro, caso tenham sido instituídos pela unidade.

4.4 Relação de todas as contas bancárias movimentadas no exercício, identificando a titularidade e finalidade de cada um,

| CONTA | NOME | FINALIDADE |
|---------|---------------------------|---|
| 18938-3 | SUP TRANSP TRANS REPASSES | RECEBIMENTO DO PAGAMENTO DOS SERVIDORES |
| 18939-5 | SUP TRANSP TRANS MULTAS | PARA CUSTEIO DO TRÂNSITO |
| 18940-5 | SUP TRANSP TRANS TAXAS | PARA MANUTENÇÃO DO ORGÃO |
| 8576-6 | STTRANS REC FIN OUTORGA | PARA RECEBER RECURSOS ORIUNDOS DA OUTORGA VIA PREFEITURA. |

5 TÓPICOS ESPECIAIS DA EXECUÇÃO ORÇAMENTÁRIA E FINANCEIRA:

5.1 Informações sobre o reconhecimento de passivos por insuficiência de créditos ou recursos.

Estamos trabalhando neste item

5.2 Informações sobre a movimentação e os saldos de restos a pagar de exercícios anteriores e despesas de exercícios anteriores.

Inscrição Inicial

| | |
|-------------------------|------------|
| Não processados | 258.607,54 |
| Processados | 163.120,98 |
| Liquidados no exercício | 236.608,37 |



PREFEITURA DE SANTANA – GOVERNO MUNICIPAL

| | |
|---------|------------|
| Pago | 239.608,37 |
| Anulado | 171.256,73 |

Saldo a pagar

| | |
|-----------------|-----------|
| Não processados | 10.863,42 |
| Processados | 0,00 |
| A pagar | 10.863,42 |

5.3 Informação sobre as transferências mediante convênio, contrato de repasse, contrato de gestão, termo de parceria, termo de cooperação, termo de compromisso ou outros acordos, ajustes ou instrumentos congêneres, vigentes no exercício de referência, contemplando, no mínimo:

Informamos que não houve convênios ou contratos celebrados no exercício de 2022 por esta Unidade Jurisdicionada.

5.4 Informações sobre a utilização de contas bancárias e a concessão de suprimento de fundos contemplando a situação quanto a prestação de contas.

A concessão de suprimento de fundos é feita por meio de ofício demandado pelas secretarias e os órgãos da administração indiretas à SEMFAZ e esta faz a solicitação ao Banco para abertura de uma conta específica para movimentação dos recursos, após, o recebimento dos recursos e a execução, as secretarias enviam a prestação de contas à Controladoria Geral para análises e emissão de parecer.

5.5 Relação de contratos de operações de crédito realizadas ou vigentes no período, com suas respectivas leis autorizativas indicando: a finalidade do recurso, as razões que ensejaram a operação e o estágio atual da operação de crédito, especialmente no tocante à adimplência da unidade.

Não se aplica

5.6 Informações sobre a gestão de precatórios.

Essas informações estão consolidadas no relatório da Procuradoria Geral do Município

5.7 Informar sobre a realização

6. GESTÃO DE PESSOAS, TERCEIRIZAÇÃO DE MÃO DE OBRA E CUSTOS RELACIONADOS:

6.1 Informações sobre a estrutura de pessoal da unidade, contemplando as seguintes perspectivas:



PREFEITURA DE SANTANA – GOVERNO MUNICIPAL

- a) Demonstração da estrutura de pessoal da unidade, incluindo cargos efetivos, comissionados, indicando a regulamentação normativa que disponha a respeito, a carga horária, o quantitativo previsto em lei, esclarecendo o grau de ocupação, vacância e eventuais afastamentos.

Informações contidas no Anexo III página 39.

- b) **Discriminação em valores globais da despesa de pessoal da unidade e sua evolução nos últimos 3 anos, classificados de acordo com a natureza dos vínculos jurídicos previstos na estrutura.**

| CUSTOS COM PESSOAL | | | | | | |
|--------------------|---------------------|---------------------|---------------------|---------------------|---------------------|-------------------|
| | 2020 | | 2021 | | 2022 | |
| VÍNCULO | BRUTO | LÍQUIDO | BRUTO | LÍQUIDO | BRUTO | LÍQUIDO |
| EFETIVO | R\$ 1.315.652,59 | R\$ 1.113.975,35 | R\$ 1.757.824,18 | R\$ 1.301.305,07 | R\$ 2.146.230,32 | R\$ 324.005,27 |
| COMISSIONADO | R\$ 179.243,60 | R\$ 156.142,57 | R\$ 177.374,10 | R\$ 146.836,52 | R\$ 1.591.905,07 | R\$ 255.770,22 |
| 13º SALÁRIO | R\$ 120.095,68 | R\$ 110.312,45 | R\$ 151.966,15 | R\$ 138.055,70 | R\$ 204.595,25 | R\$ 173.400,49 |

- c) **Composição do quadro de servidores inativos e pensionistas;**

- Inativo: Não possui
-
- Pensionista: Não possui

- d) **Providências adotadas para identificar eventual acumulação remunerada de cargos, funções e empregos públicos vedada pelo art. 37, incisos XVI e XVII, da constituição federal (nas redações dadas pelas emendas constitucionais nos 19/98 e 34/2001);**

Estamos trabalhando neste item.

- e) **Providências adotadas nos casos identificados de acumulação remunerada de cargos, funções e empregos públicos, nos termos do art. 135 da Lei nº 066/1993;**

Estamos trabalhando neste item



PREFEITURA DE SANTANA – GOVERNO MUNICIPAL

f) **Informações sobre a gestão de pessoas praticadas na unidade, indicando as iniciativas ou atividades relacionadas à seleção, capacitação, remuneração, motivação e avaliação de pessoal.**

Este trabalhando neste item.

a) Indicadores gerenciais sobre recursos humanos.

Este trabalhando neste item.

b) Informações mensais das retenções previdenciárias e fiscais sobre a folha de pagamento.

| Retenções previdenciárias ano 2022 – Efetivos – Samprev | | | | | |
|---|---------------|---------------|---------------|---------------|---------------|
| Janeiro | Fevereiro | Março | Abril | Maio | Junho |
| R\$ 7.654,98 | R\$ 7.435,83 | R\$ 7.807,66 | R\$ 10.907,27 | R\$ 10.941,54 | R\$ 10.907,27 |
| Julho | Agosto | Setembro | Outubro | Novembro | Dezembro |
| R\$ 10.950,11 | R\$ 10.932,97 | R\$ 10.814,08 | R\$ 10.814,08 | R\$ 10.814,08 | R\$ 16.652,39 |

| Retenções previdenciárias ano 202 – Cargos comissionados - INSS | | | | | |
|---|--------------|--------------|--------------|--------------|--------------|
| Janeiro | Fevereiro | Março | Abril | Maio | Junho |
| R\$ 1.141,38 | R\$ 970,07 | R\$ 1.312,57 | R\$ 1.506,05 | R\$ 1.607,96 | R\$ 1.704,40 |
| Julho | Agosto | Setembro | Outubro | Novembro | Dezembro |
| R\$ 1.616,54 | R\$ 1.757,54 | R\$ 1.616,54 | R\$ 1.557,76 | R\$ 1.749,82 | R\$ 1.660,26 |

6.2 Informações sobre os contratos administrativos, terceirização de mão de obra e quadro de estagiários, incluindo a evolução do quantitativo nos últimos 3 anos, fundamentação legal/normativa que discipline o vínculo e discriminação da despesa, classificada de acordo com o vínculo jurídico, bem como informações sobre o cumprimento dos requisitos constitucionais para preenchimento das funções de confiança e cargos em comissão (art. 37, v, da constituição federal de 1988).

Nos anos de 2020 e 2021 não tivemos contratos administrativos, terceirização de mão de obra e quadro de estagiários, já no ano de 2022 contamos com a seguinte contratação:

| Nome | Cargo |
|------|-------|
|------|-------|



PREFEITURA DE SANTANA – GOVERNO MUNICIPAL

Brendon Auzier Marques Lopes

Auditor Fiscal

6.3 Informações sobre a necessidade de realização de concurso público nos diversos níveis de trabalho da administração.

Estamos trabalhando neste item.

7. GESTÃO DO PATRIMÔNIO MOBILIÁRIO E IMOBILIÁRIO:

7.1 Informações sobre a gestão da frota de veículos próprios e locados de terceiros, inclusive sobre as normas que regulamentam o uso da frota e os custos envolvidos.

| PLACA | Produto |
|----------|--------------------------|
| NEP 7624 | NISSAN FRONTIER – DIESEL |
| NFA 2221 | CG TITAN – GASOLINA |
| SAK 1E44 | FIAT TORO |
| SAK1E42 | FIAT TORO |

7.2 Informações sobre a gestão do patrimônio imobiliário próprio que esteja sob a responsabilidade da unidade e dos imóveis locados de terceiros.

Esta Autarquia mantém um imóvel alugado, para o funcionamento de nossas atividades.

7.3 Relação de prédios alugados para uso da UJ, identificado pelo menos a finalidade da locação, valor mensal e anual, índice de reajuste, vigência do contrato, locador.

| FINALIDADE | VALOR MENSAL | VALOR ANUAL | VIGÊNCIA |
|----------------------------|--------------|--------------|----------|
| PRÉDIO DA SUPERINTENDÊNCIA | R\$7.000,00 | R\$84.000,00 | 12 MESES |

7.4 Relação de controle de aquisição dos bens patrimoniais.

As informações estão no contidas no Anexo IV página 46.

7.5 Relação de bens de natureza permanente, identificando os móveis, imóveis, industriais e semoventes, incorporados e baixados do patrimônio;

Estamos trabalhando neste item.



PREFEITURA DE SANTANA – GOVERNO MUNICIPAL

8. GESTÃO DA TECNOLOGIA DA INFORMAÇÃO E GESTÃO DO CONHECIMENTO;

8.1 Informações sobre a gestão de tecnologia da informação (ti) da UJ, contemplando os seguintes aspectos:

Em resposta aos itens a,b,c e d esta unidade não possui o setor de tecnologia da informação.

9. GESTÃO DO USO DOS RECURSOS RENOVÁVEIS E SUSTENTABILIDADE AMBIENTAL

9.1 Informações quanto à adoção de critérios de sustentabilidade ambiental na aquisição de bens, materiais de tecnologia da informação (ti) e na contratação de serviços ou obras.

Esta Superintendência ainda não adota critérios de sustentabilidade ambiental, porém estamos trabalhando neste item.

9.2 Informações sobre medidas adotadas pelas unidades que compõem o relatório de gestão para redução de consumo próprio de papel, energia elétrica e água, contemplando:

A STTRANS/PMS ainda não adota critérios de sustentabilidade ambiental na aquisição de bens, entretanto estamos trabalhando neste item.

a) Detalhamento da política adotada pela unidade para estimular o uso racional desses recursos;

Estamos trabalhando neste item.

b) Evolução histórica do consumo, em valores monetários e quantitativas de energia elétrica e água no âmbito das unidades que compõem o relatório de gestão; Este trabalhando neste item.

c) Informações a respeito do pagamento das faturas de energia elétrica e de água e esgoto; Este trabalhando neste item.

9.3 Informar se a unidade promove a segregação dos resíduos recicláveis e a destinação final para os resíduos reversos, conforme os artigos 7º, 8º e 33 da Lei nº12.305/2010.

Estamos trabalhando neste item;

10.0 CONFORMIDADES E TRATAMENTO DE DISPOSIÇÕES LEGAIS E NORMATIVAS

10.1 Informações sobre as providências adotadas para atender as deliberações exaradas em acórdãos do TCE ou em relatórios de auditoria do



PREFEITURA DE SANTANA – GOVERNO MUNICIPAL

órgão de controle interno a que a unidade jurisdicionada se vincula ou as justificativas para o não cumprimento;

Os balancetes financeiros são enviados mensalmente, dentro do prazo, ao TCE.

10.2 Informações sobre o tratamento das recomendações realizadas pela unidade de controle interno, caso exista na estrutura do órgão, apresentando as justificativas para os casos de não acatamento, bem como a explicitação das medidas administrativas tomadas para apuração interna de responsabilidade por eventual dano ao erário identificado na unidade (omissão no dever de prestar contas, desvio, desfalque, perda e extravio de bens ou recursos públicos).

Os balancetes financeiros são enviados mensalmente, dentro do prazo, ao TCE.

10.3 Informações sobre o cumprimento das obrigações estabelecidas na lei complementar 010/1995 (art. 97), relacionadas à entrega e ao tratamento das declarações de bens e rendas.

De acordo com Art. 97 da Lei Complementar nº 010/1995 quando solicitado pelo plenário deve ser encaminhado ao tribunal, no entanto não houve nenhuma solicitação. Porém, caso necessário estamos à disposição para apresentação das informações.

10.4 Relação de licitações, dispensas e inexigibilidade, iniciadas durante o exercício, com declaração da área responsável atestando que as informações estão atualizadas, contendo: o número do processo licitatório, descrição do objeto, modalidade, data e meio de publicação, valor e dotação orçamentária.

Informações contidas no Anexo VII página 56.

10.5 Duas relações referentes a contratos e convênios ou outros instrumentos congêneres, divididas da seguinte forma, bem como declaração da área responsável atestando que as informações estão atualizadas.

a) Relação daqueles firmados durante o exercício, com declaração da área responsável atestando que as informações estão atualizadas, contendo: o número do instrumento, descrição do objeto, valor inicial, data de assinatura, vigência, empresa contratada/órgão concedente/conveniente e licitação/justificativa que precedeu o instrumento;



PREFEITURA DE SANTANA – GOVERNO MUNICIPAL

Esta entidade não realizou nenhum contrato, convênio ou outros instrumentos congêneres no período 2021, ou relacionar os contratos e convênios.

b) Relação daqueles executados durante o exercício, com declaração da área responsável atestando que as informações estão atualizadas, contendo, além dos dados da alínea anterior: o valor atualizado ao término do exercício, o valor pago no exercício, o valor pago acumulado e a vigência atualizada ao término do exercício.

Esta entidade não realizou nenhum contrato, convênio ou outros instrumentos congêneres no período 2021, ou relacionar os contratos e convênios.

10.6 Relação de obras e serviços de engenharia, classificando e identificando aqueles que, ao término do exercício, se encontravam:

a) Em fase de planejamento, indicando objeto, tipo de obra ou serviço, endereço, valor e prazo estimados, origem de recursos e etapa em que o planejamento se encontra;

Estamos trabalhando neste item;

b) Em licitação, indicando objeto, tipo de obra ou serviço, endereço, processo licitatório ou justificativa, valor do orçamento base, prazo e dotação orçamentária;

Resposta está no item 10.4

c) Paralisadas (consideradas aquelas sem medições por períodos superiores a 90 dias, ou que tenham ordem de paralisação), indicando todas informações do item “c”, além da data de paralisação, da síntese das causas e das medidas adotadas para a retomada;

Não temos obras e serviços em engenharia paralisadas.

d) Concluídas e dentro da garantia prevista no art. 618 do código civil, indicando todas informações do item “c”, além da data de recebimento definitivo e da última avaliação de controle de desempenho realizado; Estamos trabalhando neste item.

10.7 Indicação de sítio eletrônico oficial em que estejam hospedadas as relações de licitações, dispensas, inexigibilidades, contratos, convênios e outros instrumentos congêneres, referido nos itens 10.4 e 10.5, em obediência à lei federal nº 12.527, de 18 de novembro de 2011, dispensados os municípios com até 10.000 (dez mil) habitantes.



PREFEITURA DE SANTANA – GOVERNO MUNICIPAL

As relações de licitações, dispensas, inexigibilidade, contratos, convênios e outros instrumentos congêneres estão contidas no sítio eletrônico oficial <http://www.licitacoese.com.br>

10.8 Indicação de link em sítio eletrônico oficial no qual estejam cumpridos, de forma atualizada, os deveres impostos pelo art. 8º, §1º e incisos da Lei 12.527/2011, incluindo a demonstração do organograma da entidade e as pessoas responsáveis por cada estrutura.

Diário Oficial da União (DOU), Diário Oficial do Estado (DOE), Diário Oficial do Município (DOM) e jornais de grande circulação.

10.9 Informações sobre a constituição das comissões permanentes e especiais de licitação e suas alterações ao longo do exercício, indicando os respectivos atos constitutivos.

Portaria de nº016/2022- GAB/STTRANS, datada em 19 de abril de 2022, Comissão Permanente de Licitação- CPL, responsável pelos procedimentos processuais de aquisição de bens, serviços e licitatórios da STRRANS.

| MEMBROS | |
|--|-------------------------------------|
| José Domingos Rodrigues Pinto | Presidente e pregoeiro |
| Luana Regina de Sousa Brito dos Santos | Pregoeira |
| Oziel dos Santos Lima | Membro da equipe de apoio |
| Luiz Ronaldo Santos dos Santos | Membro da equipe de apoio |
| Débora Nascimento e Silva | Membro da equipe de apoio- Suplente |
| Victor Sosinho Carvalho | Membro da equipe de apoio- Suplente |

Portaria de nº017/2022- GAB/STTRANS, datada em 06 de maio de 2022, Comissão Permanente de Licitação- CPL, responsável pelos procedimentos processuais de aquisição de bens, serviços e licitatórios da STRRANS.

| MEMBROS | |
|---------------------------------|-------------------------------------|
| José Domingos Rodrigues Pinto | Presidente e pregoeiro |
| Brendo Auzier Marques Lopes | Pregoeiro |
| Oziel dos Santos Lima | Membro da equipe de apoio |
| Elane dos Santos Tavares Soares | Membro da equipe de apoio |
| Débora Nascimento e Silva | Membro da equipe de apoio- Suplente |
| Victor Sosinho Carvalho | Membro da equipe de apoio- Suplente |



PREFEITURA DE SANTANA – GOVERNO MUNICIPAL

Portaria de nº021/2022- GAB/STTRANS, datada em 10 de agosto de 2022, Comissão Permanente de Licitação- CPL, responsável pelos procedimentos processuais de aquisição de bens, serviços e licitatórios da STRRANS.

| MEMBROS | |
|---------------------------------|-------------------------------------|
| Brendo Auzier Marques Lopes | Presidente e Pregoeiro |
| Oziel dos Santos Lima | Membro da equipe de apoio |
| Elane dos Santos Tavares Soares | Membro da equipe de apoio |
| Débora Nascimento e Silva | Membro da equipe de apoio- Suplente |
| Victor Sosinho Carvalho | Membro da equipe de apoio- Suplente |

10.10 Informações quanto ao cumprimento do tratamento diferenciado e favorecido às microempresas (ME) e empresas de pequeno porte (EPP) nas contratações públicas, consoante às disposições da Lei Complementar nº. 123, de 14 de dezembro de 2006 (Art. 44 e seguintes), manifestando-se expressamente quanto aos seguintes itens:

a) Assegurou nos instrumentos convocatórios a preferência de contratação para as ME e EPP, como critério de desempate;

Sim, nos editais de licitação.

b) Realizou processos licitatórios cujo valor da contratação seja de até r\$ 80.000,00 (oitenta mil reais) destinados exclusivamente à participação de ME/EPP;

Não foi realizado.

c) Consignou em instrumento convocatório a exigência de subcontratação de ME/EPP aos participantes de processos licitatórios destinados à aquisição de obras e serviços;

Sim.

d) Estabeleceu em instrumento convocatório destinado à aquisição de bens de natureza divisível, cota de até 25% (vinte e cinco por cento) do objeto para a contratação de ME/EPP;

Não. Os objetos licitatórios são de pouca monta, não sendo necessário a divisão.



PREFEITURA DE SANTANA – GOVERNO MUNICIPAL

d) Estabeleceu prioridade de contratação para as ME/EPP sediadas local ou regionalmente, até o limite de 10% (dez por cento) do melhor preço válido;

Sim.

NA HIPÓTESE DE NÃO ATENDIMENTO ÀS REGRAS DIFERENCIADAS ACIMA ELENCADAS, DEVERÁ O RESPONSÁVEL APRESENTAR AS RAZÕES PARA TANTO, INCLUSIVE ENQUADRANDO NAS HIPÓTESES DO ART. 49 DA LC 123/2006, SEMPRE QUE POSSÍVEL.

11. INFORMAÇÕES CONTÁBEIS

11.1 Informações sobre a adoção de critérios e procedimentos estabelecidos pelas normas brasileiras de contabilidade aplicada ao setor público NBC t 16.9 e NBCT 16.10, publicadas pelas resoluções cfc nº 1.136/2008 e 1.137/2008, respectivamente, para tratamento contábil da depreciação, da amortização e da exaustão de itens do patrimônio e avaliação e mensuração de ativos e passivos da unidade.

Informações contidas no Anexo V, página 44.

11.2 Declaração do contador responsável por unidade jurisdicionada que tenha executado sua contabilidade no sistema integrado de planejamento e administração financeira do estado – siafe, que as demonstrações contábeis previstas pela lei nº 4.320, de 17 de março de 1964, e pelas normas brasileiras de contabilidade aplicada ao setor público nbc tsp 11, 12 e 13 (dou 31/10/18), conforme alcance definido na nbc tsp estrutura conceitual (dou 4/10/16), refletem a adequada situação orçamentária, financeira e patrimonial da unidade jurisdicionada que apresenta relatório de gestão.

Informações contidas no anexo VIII página 58.

11.3 Demonstrações contábeis previstas pela lei nº 4.320/64 e pelas normas brasileiras de contabilidade aplicada ao setor público NBC TSP 11, 12 e 13 (DOU 31/10/18), incluindo as notas explicativas, e a qualificação do contador responsável pelas demonstrações contábeis, com pelo menos: nome completo, CPF, RH, e-mail, endereço profissional e CRC, no caso das unidades que não executaram sua contabilidade no sistema integrado de planejamento e administração financeira do estado – SIAFE.

Informações contidas no anexo VIII.



PREFEITURA DE SANTANA – GOVERNO MUNICIPAL

12. OUTRAS INFORMAÇÕES SOBRE A GESTÃO

12.1 - Informações sobre os impactos decorrentes da pandemia causada pelo novo coronavírus na realização dos objetivos da unidade jurisdicionada previstos ou planejados para o exercício de 2022, bem como sobre as medidas adotadas para a mitigação destes impactos.

Assim como em todo país, a PANDEMIA DE COVID-19, colocou esta Superintendência teve várias limitações tendo assim que se adequar ao momento e cumprindo todos os protocolos de distanciamento social, considerando o fato de sermos uma entidade com serviços essenciais para os munícipes santanenses, continuamos realizando nossos trabalhos, buscando sempre atender as necessidades que o serviço público requer.

12.2 - Outras informações consideradas relevantes pela unidade para demonstrar a conformidade e o desempenho da gestão no exercício.

No ano de 2022 a Superintendência de Transportes e Trânsito do município de Santana, adequou seu planejamento pós pandemia afim de continuar seus atendimentos e os melhorando, considerando a nova realidade vivenciada por todos nós a execução dos serviços foram mantidas. No mesmo ano (2022) trabalhamos diretamente no planejamento com inovações tecnológicas, na educação e na fiscalização do trânsito, na intenção de tornar melhor nossos serviços.



PREFEITURA DE SANTANA – GOVERNO MUNICIPAL

ANEXO I

| ☐ 08.01 SUPERINTENDÊNCIA DE TRANSPORTE DE TRÂNSITO | | | | |
|---|------------|------------|-------------------------------|-----------------|
| JANEIRO | | | | |
| Empenhado | Liquidado | Pago | Despesa Paga em Janeiro até | Despesa a pagar |
| 04.122.0012.2131.0000 MANUTENÇÃO DAS ATIVIDADES ADMINISTRATIVAS DA STTRANS | | | | |
| 244.787,77 | 214.787,77 | 203.062,41 | 203.062,41 | 11.725,36 |
| 04.125.0006.1040.0000 AQUISIÇÃO DE EQUIPAMENTOS DA STTRANS | | | | |
| 0,00 | 0,00 | 0,00 | 0,00 | 0,00 |
| 06.181.0006.2132.0000 EDUCAÇÃO NO TRÂNSITO | | | | |
| 0,00 | 0,00 | 0,00 | 0,00 | 0,00 |
| 06.181.0006. 2133.0000 PROMOÇÃO DA FISCALIZAÇÃO DE TRÂNSITO DO MUNICÍPIO | | | | |
| 0,00 | 0,00 | 0,00 | 0,00 | 0,00 |
| 06.183.0006.1041.0000 AQUISIÇÃO DE EQUIPAMENTO PARA EDUCAÇÃO NO TRÂNSITO | | | | |
| 0,00 | 0,00 | 0,00 | 0,00 | 0,00 |
| 06.183.0006.2132.0000 EDUCAÇÃO NO TRÂNSITO | | | | |
| 0,00 | 0,00 | 0,00 | 0,00 | 0,00 |
| 15.453.0006.1010.0000 MOBILIDADE DE ENGENHARIA DO TRANSPORTE E TRÂNSITO MUNICÍPIO | | | | |
| 0,00 | 0,00 | 0,00 | 0,00 | 0,00 |
| 15.453.0006.1044.0000 AQUISIÇÃO DE EQUIPAMENTOS PARA ENGENHARIA DO TRANSPORTE E TRÂNSITO DO MUNICÍPIO | | | | |
| 0,00 | 0,00 | 0,00 | 0,00 | 0,00 |
| 15.453.0006.2134.0000 ENGENHARIA DO TRANSPORTE E TRÂNSITO DO MUNICÍPIO | | | | |
| 0,00 | 0,00 | 0,00 | 0,00 | 0,00 |
| FEVEREIRO | | | | |
| Empenhado | Liquidado | Pago | Despesa Paga em Fevereiro até | Despesa a pagar |
| 04.122.0012.2131.0000 MANUTENÇÃO DAS ATIVIDADES ADMINISTRATIVAS DA STTRANS | | | | |
| 187.834,00 | 190.834,00 | 202.559,36 | 405.621,77 | -11.725,36 |
| 04.125.0006.1040.0000 AQUISIÇÃO DE EQUIPAMENTOS DA STTRANS | | | | |



PREFEITURA DE SANTANA – GOVERNO MUNICIPAL

| | | | | |
|---|------------------|------------------|----------------------------------|------------------------|
| 15.000,00 | 15.000,00 | 15.000,00 | 15.000,00 | 0,00 |
| 06.181.0006.2132.0000 EDUCAÇÃO NO TRÂNSITO | | | | |
| 0,00 | 0,00 | 0,00 | 0,00 | 0,00 |
| 06.181.0006. 2133.0000 PROMOÇÃO DA FISCALIZAÇÃO DE TRÂNSITO DO MUNICÍPIO | | | | |
| 0,00 | 0,00 | 0,00 | 0,00 | 0,00 |
| 06.183.0006.1041.0000 AQUISIÇÃO DE EQUIPAMENTO PARA EDUCAÇÃO NO TRÂNSITO | | | | |
| 0,00 | 0,00 | 0,00 | 0,00 | 0,00 |
| 06.183.0006.2132.0000 EDUCAÇÃO NO TRÂNSITO | | | | |
| 23.386,58 | 23.386,58 | 23.386,58 | 23.386,58 | 0,00 |
| 15.453.0006.1010.0000 MOBILIDADE DE ENGENHARIA DO TRANSPORTE E TRANSITO MUNICÍPIO | | | | |
| 0,00 | 0,00 | 0,00 | 0,00 | 0,00 |
| 15.453.0006.1044.0000 AQUISIÇÃO DE EQUIPAMENTOS PARA ENGENHARIA DO TRANSPORTE E TRÂNSITO DO MUNICÍPIO | | | | |
| 0,00 | 0,00 | 0,00 | 0,00 | 0,00 |
| 15.453.0006.2134.0000 ENGENHARIA DO TRANSPORTE E TRÂNSITO DO MUNICÍPIO | | | | |
| 7.272,00 | 7.272,00 | 7.272,00 | 7.272,00 | 0,00 |
| MARÇO | | | | |
| Empenhado | Liquidado | Pago | Despesa Paga em Março até | Despesa a pagar |
| 04.122.0012.2131.0000 MANUTENÇÃO DAS ATIVIDADES ADMINISTRATIVAS DA STTRANS | | | | |
| 348.285,85 | 237.563,25 | 237.563,25 | 643.185,02 | 0,00 |
| 04.125.0006.1040.0000 AQUISIÇÃO DE EQUIPAMENTOS DA STTRANS | | | | |
| 0,00 | 0,00 | 0,00 | 0,00 | 0,00 |
| 06.181.0006.2132.0000 EDUCAÇÃO NO TRÂNSITO | | | | |
| 0,00 | 0,00 | 0,00 | 0,00 | 0,00 |
| 06.181.0006. 2133.0000 PROMOÇÃO DA FISCALIZAÇÃO DE TRÂNSITO DO MUNICÍPIO | | | | |
| 0,00 | 0,00 | 0,00 | 0,00 | 0,00 |
| 06.183.0006.1041.0000 AQUISIÇÃO DE EQUIPAMENTO PARA EDUCAÇÃO NO TRÂNSITO | | | | |
| 0,00 | 0,00 | 0,00 | 0,00 | 0,00 |



PREFEITURA DE SANTANA – GOVERNO MUNICIPAL

| | | | | |
|--|------------------|------------------|----------------------------------|------------------------|
| 06.183.0006.2132.0000 EDUCAÇÃO NO TRÂNSITO | | | | |
| 11.693,29 | 11.693,29 | 11.693,29 | 11.693,29 | 0,00 |
| 15.453.0006.1010.0000 MOBILIDADE DE ENGENHARIA DO TRANSPORTE E TRANSITO MUNICIPIO | | | | |
| 0,00 | 0,00 | 0,00 | 0,00 | 0,00 |
| 15.453.0006.1044.0000 AQUISIÇÃO DE EQUIPAMENTOS PARA ENGENHARIA DO TRANSPORTE E TRÂNSITO DO MUNICIPIO | | | | |
| 0,00 | 0,00 | 0,00 | 0,00 | 0,00 |
| 15.453.0006.2134.0000 ENGENHARIA DO TRANSPORTE E TRÂNSITO DO MUNICIPIO | | | | |
| 300.000,00 | 0,00 | 0,00 | 7.272,00 | 0,00 |
| ABRIL | | | | |
| Empenhado | Liquidado | Pago | Despesa Paga em Abril até | Despesa a pagar |
| 04.122.0012.2131.0000 MANUTENÇÃO DAS ATIVIDADES ADMINISTRATIVAS DA STTRANS | | | | |
| 406.005,17 | 326.821,45 | 326.821,45 | 970.006,47 | 0,00 |
| 04.125.0006.1040.0000 AQUISIÇÃO DE EQUIPAMENTOS DA STTRANS | | | | |
| 48.150,43 | 48.150,43 | 0,00 | 48.150,43 | 15.000,00 |
| 06.181.0006.2132.0000 EDUCAÇÃO NO TRÂNSITO | | | | |
| 0,00 | 0,00 | 0,00 | 0,00 | 0,00 |
| 06.181.0006. 2133.0000 PROMOÇÃO DA FISCALIZAÇÃO DE TRÂNSITO DO MUNICIPIO | | | | |
| 0,00 | 0,00 | 0,00 | 0,00 | 0,00 |
| 06.183.0006.1041.0000 AQUISIÇÃO DE EQUIPAMENTO PARA EDUCAÇÃO NO TRÂNSITO | | | | |
| 0,00 | 0,00 | 0,00 | 0,00 | 0,00 |
| 06.183.0006.2132.0000 EDUCAÇÃO NO TRÂNSITO | | | | |
| 0,00 | 0,00 | 0,00 | 0,00 | 0,00 |
| 15.453.0006.1010.0000 MOBILIDADE DE ENGENHARIA DO TRANSPORTE E TRANSITO MUNICIPIO | | | | |
| 0,00 | 0,00 | 0,00 | 0,00 | 0,00 |
| 15.453.0006.1044.0000 AQUISIÇÃO DE EQUIPAMENTOS PARA ENGENHARIA DO TRANSPORTE E TRÂNSITO DO MUNICIPIO | | | | |
| 0,00 | 0,00 | 0,00 | 0,00 | 0,00 |



PREFEITURA DE SANTANA – GOVERNO MUNICIPAL

| 15.453.0006.2134.0000 ENGENHARIA DO TRANSPORTE E TRÂNSITO DO MUNICÍPIO | | | | |
|---|------------|------------|---------------------------|-----------------|
| 0,00 | 0,00 | 0,00 | 7.272,00 | 0,00 |
| MAIO | | | | |
| Empenhado | Liquidado | Pago | Despesa Paga em Maio até | Despesa a pagar |
| 04.122.0012.2131.0000 MANUTENÇÃO DAS ATIVIDADES ADMINISTRATIVAS DA STTRANS | | | | |
| 264.012,12 | 300.853,92 | 300.853,92 | 1.270.860,39 | 0,00 |
| 04.125.0006.1040.0000 AQUISIÇÃO DE EQUIPAMENTOS DA STTRANS | | | | |
| 0,00 | 0,00 | 48.150,43 | 63.150,43 | -48.150,43 |
| 06.181.0006.2132.0000 EDUCAÇÃO NO TRÂNSITO | | | | |
| 0,00 | 0,00 | 0,00 | 0,00 | 0,00 |
| 06.181.0006. 2133.0000 PROMOÇÃO DA FISCALIZAÇÃO DE TRÂNSITO DO MUNICÍPIO | | | | |
| 0,00 | 0,00 | 0,00 | 0,00 | 0,00 |
| 06.183.0006.1041.0000 AQUISIÇÃO DE EQUIPAMENTO PARA EDUCAÇÃO NO TRÂNSITO | | | | |
| 0,00 | 0,00 | 0,00 | 0,00 | 0,00 |
| 06.183.0006.2132.0000 EDUCAÇÃO NO TRÂNSITO | | | | |
| 0,00 | 0,00 | 0,00 | 0,00 | 0,00 |
| 15.453.0006.1010.0000 MOBILIDADE DE ENGENHARIA DO TRANSPORTE E TRANSITO MUNICÍPIO | | | | |
| 0,00 | 0,00 | 0,00 | 0,00 | 0,00 |
| 15.453.0006.1044.0000 AQUISIÇÃO DE EQUIPAMENTOS PARA ENGENHARIA DO TRANSPORTE E TRÂNSITO DO MUNICÍPIO | | | | |
| 0,00 | 0,00 | 0,00 | 0,00 | 0,00 |
| 15.453.0006.2134.0000 ENGENHARIA DO TRANSPORTE E TRÂNSITO DO MUNICÍPIO | | | | |
| 0,00 | 0,00 | 0,00 | 7.272,00 | 0,00 |
| JUNHO | | | | |
| Empenhado | Liquidado | Pago | Despesa Paga em Junho até | Despesa a pagar |
| 04.122.0012.2131.0000 MANUTENÇÃO DAS ATIVIDADES ADMINISTRATIVAS DA STTRANS | | | | |
| 352.615,80 | 316.535,40 | 314.070,40 | 1.584.930,79 | 2.465,00 |
| 04.125.0006.1040.0000 AQUISIÇÃO DE EQUIPAMENTOS DA STTRANS | | | | |



PREFEITURA DE SANTANA – GOVERNO MUNICIPAL

| | | | | |
|---|------|------|-----------|------|
| 0,00 | 0,00 | 0,00 | 63.150,43 | 0,00 |
| 06.181.0006.2132.0000 EDUCAÇÃO NO TRÂNSITO | | | | |
| 0,00 | 0,00 | 0,00 | 0,00 | 0,00 |
| 06.181.0006. 2133.0000 PROMOÇÃO DA FISCALIZAÇÃO DE TRÂNSITO DO MUNICÍPIO | | | | |
| 0,00 | 0,00 | 0,00 | 0,00 | 0,00 |
| 06.183.0006.1041.0000 AQUISIÇÃO DE EQUIPAMENTO PARA EDUCAÇÃO NO TRÂNSITO | | | | |
| 0,00 | 0,00 | 0,00 | 0,00 | 0,00 |
| 06.183.0006.2132.0000 EDUCAÇÃO NO TRÂNSITO | | | | |
| 0,00 | 0,00 | 0,00 | 0,00 | 0,00 |
| 15.453.0006.1010.0000 MOBILIDADE DE ENGENHARIA DO TRANSPORTE E TRANSITO MUNICÍPIO | | | | |
| 0,00 | 0,00 | 0,00 | 0,00 | 0,00 |
| 15.453.0006.1044.0000 AQUISIÇÃO DE EQUIPAMENTOS PARA ENGENHARIA DO TRANSPORTE E TRÂNSITO DO MUNICÍPIO | | | | |
| 0,00 | 0,00 | 0,00 | 0,00 | 0,00 |
| 15.453.0006.2134.0000 ENGENHARIA DO TRANSPORTE E TRÂNSITO DO MUNICÍPIO | | | | |
| 0,00 | 0,00 | 0,00 | 7.272,00 | 0,00 |

JULHO

| Empenhado | Liquidado | Pago | Despesa Paga em Julho até | Despesa a pagar |
|---|------------------|-------------|----------------------------------|------------------------|
| 04.122.0012.2.131.0000 MANUTENÇÃO DAS ATIVIDADES ADMINISTRATIVAS DA STTRANS | | | | |
| 21.905,97 | 108.989,37 | 35.012,97 | 1.619.943,76 | 73.976,40 |
| 04.125.0006.1040.0000 AQUISIÇÃO DE EQUIPAMENTOS DA STTRANS | | | | |
| 0,00 | 0,00 | 0,00 | 63.150,43 | 0,00 |
| 06.181.0006.2132.0000 EDUCAÇÃO NO TRÂNSITO | | | | |
| 0,00 | 0,00 | 0,00 | 0,00 | 0,00 |
| 06.181.0006. 2133.0000 PROMOÇÃO DA FISCALIZAÇÃO DE TRÂNSITO DO MUNICÍPIO | | | | |
| 0,00 | 0,00 | 0,00 | 0,00 | 0,00 |
| 06.183.0006.1041.0000 AQUISIÇÃO DE EQUIPAMENTO PARA EDUCAÇÃO NO TRÂNSITO | | | | |
| 0,00 | 0,00 | 0,00 | 0,00 | 0,00 |



PREFEITURA DE SANTANA – GOVERNO MUNICIPAL

| | | | | |
|---|------------------|-------------|-----------------------------------|------------------------|
| 06.183.0006.2132.0000 EDUCAÇÃO NO TRÂNSITO | | | | |
| 0,00 | 0,00 | 0,00 | 0,00 | 0,00 |
| 15.453.0006.1010.0000 MOBILIDADE DE ENGENHARIA DO TRANSPORTE E TRANSITO MUNICIPIO | | | | |
| 0,00 | 0,00 | 0,00 | 0,00 | 0,00 |
| 15.453.0006.1044.0000 AQUISIÇÃO DE EQUIPAMENTOS PARA ENGENHARIA DO TRANSPORTE E TRÂNSITO DO MUNICIPIO | | | | |
| 0,00 | 0,00 | 0,00 | 0,00 | 0,00 |
| 15.453.0006.2134.0000 ENGENHARIA DO TRANSPORTE E TRÂNSITO DO MUNICIPIO | | | | |
| 0,00 | 0,00 | 0,00 | 7.272,00 | 0,00 |
| AGOSTO | | | | |
| Empenhado | Liquidado | Pago | Despesa Paga em Agosto até | Despesa a pagar |
| 04.122.0012.2.131.0000 MANUTENÇÃO DAS ATIVIDADES ADMINISTRATIVAS DA STTRANS | | | | |
| 544.917,36 | 589.833,08 | 666.274,48 | 2.286.218,24 | -76.441,40 |
| 04.125.0006.1040.0000 AQUISIÇÃO DE EQUIPAMENTOS DA STTRANS | | | | |
| 0,00 | 0,00 | 0,00 | 63.150,43 | 0,00 |
| 06.181.0006.2132.0000 EDUCAÇÃO NO TRÂNSITO | | | | |
| 0,00 | 0,00 | 0,00 | 0,00 | 0,00 |
| 06.181.0006. 2133.0000 PROMOÇÃO DA FISCALIZAÇÃO DE TRÂNSITO DO MUNICIPIO | | | | |
| 0,00 | 0,00 | 0,00 | 0,00 | 0,00 |
| 06.183.0006.1041.0000 AQUISIÇÃO DE EQUIPAMENTO PARA EDUCAÇÃO NO TRÂNSITO | | | | |

| | | | | |
|---|------|------|------|------|
| 0,00 | 0,00 | 0,00 | 0,00 | 0,00 |
| 06.183.0006.2132.0000 EDUCAÇÃO NO TRÂNSITO | | | | |
| 0,00 | 0,00 | 0,00 | 0,00 | 0,00 |
| 15.453.0006.1010.0000 MOBILIDADE DE ENGENHARIA DO TRANSPORTE E TRANSITO MUNICIPIO | | | | |
| 0,00 | 0,00 | 0,00 | 0,00 | 0,00 |
| 15.453.0006.1044.0000 AQUISIÇÃO DE EQUIPAMENTOS PARA ENGENHARIA DO TRANSPORTE E TRÂNSITO DO MUNICIPIO | | | | |
| 0,00 | 0,00 | 0,00 | 0,00 | 0,00 |
| 15.453.0006.2134.0000 ENGENHARIA DO TRANSPORTE E TRÂNSITO DO MUNICIPIO | | | | |



PREFEITURA DE SANTANA – GOVERNO MUNICIPAL

| 0,00 | 0,00 | 0,00 | 7.272,00 | 0,00 |
|---|-------------|-------------|------------------------------|-----------------|
| SETEMBRO | | | | |
| Empenhado | Liquidado | Pago | Despesa Paga em Setembro até | Despesa a pagar |
| 04.122.0012.2.131.0000 MANUTENÇÃO DAS ATIVIDADES ADMINISTRATIVAS DA STTRANS | | | | |
| 300.921,75 | 309.391,64 | 309.391,64 | 2.595.609,88 | 0,00 |
| 04.125.0006.1040.0000 AQUISIÇÃO DE EQUIPAMENTOS DA STTRANS | | | | |
| 0,00 | 0,00 | 0,00 | 63.150,43 | 0,00 |
| 06.181.0006.2132.0000 EDUCAÇÃO NO TRÂNSITO | | | | |
| 0,00 | 0,00 | 0,00 | 0,00 | 0,00 |
| 06.181.0006.2133.0000 PROMOÇÃO DA FISCALIZAÇÃO DE TRÂNSITO DO MUNICÍPIO | | | | |
| 0,00 | 0,00 | 0,00 | 0,00 | 0,00 |
| 06.183.0006.1041.0000 AQUISIÇÃO DE EQUIPAMENTO PARA EDUCAÇÃO NO TRÂNSITO | | | | |
| 0,00 | 0,00 | 0,00 | 0,00 | 0,00 |
| 06.183.0006.2132.0000 EDUCAÇÃO NO TRÂNSITO | | | | |
| 0,00 | 0,00 | 0,00 | 0,00 | 0,00 |
| 15.453.0006.1010.0000 MOBILIDADE DE ENGENHARIA DO TRANSPORTE E TRANSITO MUNICÍPIO | | | | |
| 0,00 | 0,00 | 0,00 | 0,00 | 0,00 |
| 15.453.0006.1044.0000 AQUISIÇÃO DE EQUIPAMENTOS PARA ENGENHARIA DO TRANSPORTE E TRÂNSITO DO MUNICÍPIO | | | | |
| 2.700.000,00 | 0,00 | 0,00 | 0,00 | 0,00 |
| 15.453.0006.2134.0000 ENGENHARIA DO TRANSPORTE E TRÂNSITO DO MUNICÍPIO | | | | |
| 75.000,00 | 0,00 | 0,00 | 7.272,00 | 0,00 |
| OUTUBRO | | | | |
| Empenhado | Liquidado | Pago | Despesa Paga em Outubro até | Despesa a pagar |
| 04.122.0012.2.131.0000 MANUTENÇÃO DAS ATIVIDADES ADMINISTRATIVAS DA STTRANS | | | | |
| 358.226,69 | 267.217,51 | 267.217,51 | 2.862.827,39 | 0,00 |
| 04.125.0006.1040.0000 AQUISIÇÃO DE EQUIPAMENTOS DA STTRANS | | | | |
| 0,00 | 0,00 | 0,00 | 63.150,43 | 0,00 |
| 06.181.0006.2132.0000 EDUCAÇÃO NO TRÂNSITO | | | | |
| 0,00 | 0,00 | 0,00 | 0,00 | 0,00 |
| 06.181.0006.2133.0000 PROMOÇÃO DA FISCALIZAÇÃO DE TRÂNSITO DO MUNICÍPIO | | | | |



PREFEITURA DE SANTANA – GOVERNO MUNICIPAL

| | | | | |
|---|-----------------------|------------------------|------------------------|------------------------|
| 0,00 | 0,00 | 0,00 | 0,00 | 0,00 |
| 06.183.0006.1041.0000 AQUISIÇÃO DE EQUIPAMENTO PARA EDUCAÇÃO NO TRÂNSITO | | | | |
| 0,00 | 0,00 | 0,00 | 0,00 | 0,00 |
| 06.183.0006.2132.0000 EDUCAÇÃO NO TRÂNSITO | | | | |
| 0,00 | 0,00 | 0,00 | 0,00 | 0,00 |
| 15.453.0006.1010.0000 MOBILIDADE DE ENGENHARIA DO TRANSPORTE E TRANSITO MUNICIPIO | | | | |
| 0,00 | 0,00 | 0,00 | 0,00 | 0,00 |
| 15.453.0006.1044.0000 AQUISIÇÃO DE EQUIPAMENTOS PARA ENGENHARIA DO TRANSPORTE E TRÂNSITO DO MUNICIPIO | | | | |
| 0,00 | 0,00 | 0,00 | 0,00 | 0,00 |
| 15.453.0006.2134.0000 ENGENHARIA DO TRANSPORTE E TRÂNSITO DO MUNICIPIO | | | | |
| 0,00 | 0,00 | 0,00 | 7.272,00 | 0,00 |
| NOVEMBRO | | | | |
| Empenhado | Liquidado Pago | Despesa a pagar | Despesa Paga em | |
| | | | em | |
| | | | Novembro até | |
| 04.122.0012.2.131.0000 MANUTENÇÃO DAS ATIVIDADES ADMINISTRATIVAS DA STTRANS | | | | |
| 863.623,46 | 258.059,75 | 245.642,10 | 3.108.469,49 | 12.417,65 |
| 04.125.0006.1040.0000 AQUISIÇÃO DE EQUIPAMENTOS DA STTRANS | | | | |
| 0,00 | 0,00 | 0,00 | 63.150,43 | 0,00 |
| 06.181.0006.2132.0000 EDUCAÇÃO NO TRÂNSITO | | | | |
| 0,00 | 0,00 | 0,00 | 0,00 | 0,00 |
| 06.181.0006. 2133.0000 PROMOÇÃO DA FISCALIZAÇÃO DE TRÂNSITO DO MUNICIPIO | | | | |
| 0,00 | 0,00 | 0,00 | 0,00 | 0,00 |
| 06.183.0006.1041.0000 AQUISIÇÃO DE EQUIPAMENTO PARA EDUCAÇÃO NO TRÂNSITO | | | | |
| 0,00 | 0,00 | 0,00 | 0,00 | 0,00 |
| 06.183.0006.2132.0000 EDUCAÇÃO NO TRÂNSITO | | | | |
| 0,00 | 0,00 | 0,00 | 35.079,87 | 0,00 |
| 15.453.0006.1010.0000 MOBILIDADE DE ENGENHARIA DO TRANSPORTE E TRANSITO MUNICIPIO | | | | |
| 0,00 | 0,00 | 0,00 | 0,00 | 0,00 |
| 15.453.0006.1044.0000 AQUISIÇÃO DE EQUIPAMENTOS PARA ENGENHARIA DO TRANSPORTE E TRÂNSITO DO MUNICIPIO | | | | |
| 0,00 | 0,00 | 0,00 | 0,00 | 0,00 |
| 15.453.0006.2134.0000 ENGENHARIA DO TRANSPORTE E TRÂNSITO DO MUNICIPIO | | | | |
| 0,00 | 0,00 | 0,00 | 7.272,00 | 0,00 |
| DEZEMBRO | | | | |
| Empenhado | Liquidado | Pago | Despesa Paga em | Despesa a pagar |
| | | | Dezembro até | |
| 04.122.0012.2.131.0000 MANUTENÇÃO DAS ATIVIDADES ADMINISTRATIVAS DA STTRANS | | | | |



PREFEITURA DE SANTANA – GOVERNO MUNICIPAL

| | | | | |
|---|------------|------------|--------------|------|
| -112.547,96 | 541.503,96 | 541.503,96 | 3.649.973,45 | 0,00 |
| 04.125.0006.1040.0000 AQUISIÇÃO DE EQUIPAMENTOS DA STTRANS | | | | |
| 0,00 | 0,00 | 0,00 | 63.150,43 | 0,00 |
| 06.181.0006.2132.0000 EDUCAÇÃO NO TRÂNSITO | | | | |
| 0,00 | 0,00 | 0,00 | 0,00 | 0,00 |
| 06.181.0006. 2133.0000 PROMOÇÃO DA FISCALIZAÇÃO DE TRÂNSITO DO MUNICIPIO | | | | |
| 0,00 | 0,00 | 0,00 | 0,00 | 0,00 |
| 06.183.0006.1041.0000 AQUISIÇÃO DE EQUIPAMENTO PARA EDUCAÇÃO NO TRÂNSITO | | | | |
| 0,00 | 0,00 | 0,00 | 0,00 | 0,00 |
| 06.183.0006.2132.0000 EDUCAÇÃO NO TRÂNSITO | | | | |
| 0,00 | 0,00 | 0,00 | 35.079,87 | 0,00 |
| 15.453.0006.1010.0000 MOBILIDADE DE ENGENHARIA DO TRANSPORTE E TRANSITO MUNICIPIO | | | | |
| 0,00 | 0,00 | 0,00 | 0,00 | 0,00 |
| 15.453.0006.1044.0000 AQUISIÇÃO DE EQUIPAMENTOS PARA ENGENHARIA DO TRANSPORTE E TRÂNSITO DO MUNICIPIO | | | | |
| -350.000,00 | 227.683,70 | 227.683,70 | 227.683,70 | 0,00 |
| 15.453.0006.2134.0000 ENGENHARIA DO TRANSPORTE E TRÂNSITO DO MUNICIPIO | | | | |
| -300.000,00 | 0,00 | 0,00 | 7.272,00 | 0,00 |

TOTAIS EM 2022

| Empenhado | Liquidado | Pago | Despesa Paga em Dezembro até | Despesa a pagar |
|---|------------------|--------------|-------------------------------------|------------------------|
| 04.122.0012.2.131.0000 MANUTENÇÃO DAS ATIVIDADES ADMINISTRATIVAS DA STTRANS | | | | |
| 3.780.587,98 | 3.662.391,10 | 3.649.473,45 | 63.150,43 | 12.417,65 |
| 04.125.0006.1040.0000 AQUISIÇÃO DE EQUIPAMENTOS DA STTRANS | | | | |
| 63.150,43 | 63.150,43 | 63.150,43 | 408.965,73 | 0,00 |
| 06.181.0006.2132.0000 EDUCAÇÃO NO TRÂNSITO | | | | |
| - | - | - | - | - |
| 06.181.0006. 2133.0000 PROMOÇÃO DA FISCALIZAÇÃO DE TRÂNSITO DO MUNICIPIO | | | | |
| - | - | - | - | - |
| 06.183.0006.1041.0000 AQUISIÇÃO DE EQUIPAMENTO PARA EDUCAÇÃO NO TRÂNSITO | | | | |
| - | - | - | - | - |
| 06.183.0006.2132.0000 EDUCAÇÃO NO TRÂNSITO | | | | |
| 35.079,87 | 35.079,87 | 35.079,87 | 35.079,87 | - |
| 15.453.0006.1010.0000 MOBILIDADE DE ENGENHARIA DO TRANSPORTE E TRANSITO MUNICIPIO | | | | |
| - | - | - | - | - |



PREFEITURA DE SANTANA – GOVERNO MUNICIPAL

| | | | | |
|---|------------|------------|------------|---|
| 15.453.0006.1044.0000 AQUISIÇÃO DE EQUIPAMENTOS PARA ENGENHARIA DO TRANSPORTE E TRÂNSITO DO MUNICIPIO | | | | |
| | 227.683,70 | 227.683,70 | 227.683,70 | |
| 15.453.0006.2134.0000 ENGENHARIA DO TRANSPORTE E TRÂNSITO DO MUNICIPIO | | | | |
| 82.272,00 | 7.272,00 | | 79.992,00 | - |

| | | | | |
|--|--|--|--|--|
| | | | | |
|--|--|--|--|--|



PREFEITURA DE SANTANA – GOVERNO MUNICIPAL

ANEXO II



MUNICÍPIO DE SANTANA

AV SANTANA
23066640/0001-08

Exercício: 2022

SUPERINTENDÊNCIA DE TRANSPORTE DE TRÂNSITO

ACOMPANHAMENTO ORÇAMENTÁRIO

Mês de Referência: DEZEMBRO

Emissão: 31/12/2022

Unidade Orçamentária: 101401

| FICHA | PROJETO / ATIVIDADE ELEMENTO DE DESPESA | DOTAÇÃO INICIAL | ALTER (+) | ALTER (-) | SALDO DOTAÇÃO | RESERVA | EMPENHO | SALDO no momento | LIMITES P/ PRÓX. MÊS |
|-------|---|--------------------|--------------|-------------|------------------|---------|--------------|---------------------|-------------------------|
| 2131 | MANUTENÇÃO DAS ATIVIDADES ADMINISTRATIVAS DA | 761.343,00 | 3.799.822,16 | -677.223,68 | 3.883.941,48 | 0,00 | 3.780.587,98 | 103.353,50 | 103.353,50 |
| 478 | CONTRATAÇÃO POR TEMPO DETERMINADO | 88.186,00 | | -88.186,00 | 0,00 | 0,00 | | 0,00 | 0,00 |
| 479 | SALÁRIO-FAMÍLIA | 6.299,00 | | -6.299,00 | 0,00 | 0,00 | | 0,00 | 0,00 |
| 480 | VENCIMENTOS E VANTAGENS FIXAS - PESSOAL CIVIL | 373.013,00 | 2.528.352,31 | -162.281,22 | 2.739.084,09 | 0,00 | 2.739.084,09 | 0,00 | 0,00 |
| 481 | OBRIGAÇÕES PATRONAIS | 74.903,00 | 101.335,00 | | 176.238,00 | 0,00 | 176.238,00 | 0,00 | 0,00 |
| 482 | DIÁRIAS - PESSOAL CIVIL | 12.598,00 | | -12.598,00 | 0,00 | 0,00 | | 0,00 | 0,00 |
| 483 | MATERIAL DE CONSUMO | 78.370,00 | 403.392,00 | -101.493,97 | 380.268,03 | 0,00 | 380.261,03 | 7,00 | 7,00 |
| 484 | MATERIAL, BEM OU SERVIÇO PARA DISTRIBUIÇÃO GRATUITA | 6.299,00 | | -6.299,00 | 0,00 | 0,00 | | 0,00 | 0,00 |
| 485 | PASSAGENS E DESPESAS COM LOCOMOÇÃO | 10.078,00 | | -10.078,00 | 0,00 | 0,00 | | 0,00 | 0,00 |
| 486 | SERVIÇOS DE CONSULTORIA | 70.598,00 | 125.000,00 | -165.598,00 | 30.000,00 | 0,00 | 30.000,00 | 0,00 | 0,00 |
| 487 | OUTROS SERVIÇOS DE TERCEIROS - PESSOA FÍSICA | 19.020,00 | 100.000,00 | -11.622,00 | 107.398,00 | 0,00 | 107.398,00 | 0,00 | 0,00 |
| 488 | OUTROS SERVIÇOS DE TERCEIROS - PESSOA JURÍDICA | 13.161,00 | 106.299,00 | -69.000,00 | 50.460,00 | 0,00 | 50.460,00 | 0,00 | 0,00 |
| 489 | DESPESAS DE EXERCÍCIOS ANTERIORES | 8.818,00 | | -8.818,00 | 0,00 | 0,00 | | 0,00 | 0,00 |
| 774 | SALÁRIO-FAMÍLIA | 0,00 | 6.581,35 | -6.581,35 | 0,00 | 0,00 | | 0,00 | 0,00 |
| 942 | OUTRAS DESPESAS VARIÁVEIS - PESSOAL CIVIL | 0,00 | 28.212,36 | -28.212,36 | 0,00 | 0,00 | | 0,00 | 0,00 |
| 970 | MATERIAL DE CONSUMO | 0,00 | 100.000,00 | | 100.000,00 | 0,00 | 99.007,34 | 992,66 | 992,66 |
| 971 | OUTROS SERVIÇOS DE TERCEIROS - PESSOA FÍSICA | 0,00 | 138.376,00 | | 138.376,00 | 0,00 | 119.872,00 | 18.504,00 | 18.504,00 |
| 972 | OUTROS SERVIÇOS DE TERCEIROS - PESSOA JURÍDICA | 0,00 | 160.000,00 | | 160.000,00 | 0,00 | 76.150,16 | 83.849,84 | 83.849,84 |
| 1003 | DESPESAS DE EXERCÍCIOS ANTERIORES | 0,00 | 2.274,14 | -156,78 | 2.117,36 | 0,00 | 2.117,36 | 0,00 | 0,00 |



MUNICÍPIO DE SANTANA

AV SANTANA
23066640/0001-08

Exercício: 2022

SUPERINTENDÊNCIA DE TRANSPORTE DE TRÂNSITO

ACOMPANHAMENTO ORÇAMENTÁRIO

Mês de Referência: DEZEMBRO

Emissão: 31/12/2022

Unidade Orçamentária: 101401

| FICHA | PROJETO / ATIVIDADE ELEMENTO DE DESPESA | DOTAÇÃO INICIAL | ALTER (+) | ALTER (-) | SALDO DOTAÇÃO | RESERVA | EMPENHO | SALDO no momento | LIMITES P/ PRÓX. MÊS |
|-------|--|--------------------|-----------|-------------|------------------|---------|-----------|---------------------|-------------------------|
| 1040 | AQUISIÇÃO DE EQUIPAMENTOS DA SITRANS | 118.970,00 | 65.196,00 | -121.015,57 | 63.150,43 | 0,00 | 63.150,43 | 0,00 | 0,00 |
| 490 | EQUIPAMENTOS E MATERIAL PERMANENTE | 118.970,00 | 25.196,00 | -81.015,57 | 63.150,43 | 0,00 | 63.150,43 | 0,00 | 0,00 |
| 973 | EQUIPAMENTOS E MATERIAL PERMANENTE | 0,00 | 40.000,00 | -40.000,00 | 0,00 | 0,00 | | 0,00 | 0,00 |
| 1030 | EQUIPAMENTOS E MATERIAL PERMANENTE | 0,00 | | | 0,00 | 0,00 | | 0,00 | 0,00 |



MUNICÍPIO DE SANTANA

AV SANTANA
23066640/0001-08

Exercício: 2022

SUPERINTENDÊNCIA DE TRANSPORTE DE TRÂNSITO

ACOMPANHAMENTO ORÇAMENTÁRIO

Mês de Referência: DEZEMBRO

Emissão: 31/12/2022

Unidade Orçamentária: 101401

| FICHA | PROJETO / ATIVIDADE ELEMENTO DE DESPESA | DOTAÇÃO INICIAL | ALTER (+) | ALTER (-) | SALDO DOTAÇÃO | RESERVA | EMPENHO | SALDO no momento | LIMITES P/ PRÓX. MÊS |
|-------|--|--------------------|-----------|-------------|------------------|---------|---------|---------------------|-------------------------|
| 2132 | EDUCAÇÃO NO TRÂNSITO | 200.000,00 | 0,00 | -200.000,00 | 0,00 | 0,00 | 0,00 | 0,00 | 0,00 |
| 491 | MATERIAL DE CONSUMO | 100.000,00 | | -100.000,00 | 0,00 | 0,00 | | 0,00 | 0,00 |
| 492 | OUTROS SERVIÇOS DE TERCEIROS - PESSOA JURÍDICA | 100.000,00 | | -100.000,00 | 0,00 | 0,00 | | 0,00 | 0,00 |



PREFEITURA DE SANTANA – GOVERNO MUNICIPAL



MUNICÍPIO DE SANTANA
AV SANTANA
23066640/0001-08 Exercício: 2022
SUPERINTENDÊNCIA DE TRANSPORTE DE TRÂNSITO
ACOMPANHAMENTO ORÇAMENTÁRIO

Mês de Referência: **DEZEMBRO** Emissão: **31/12/2022**
Unidade Orçamentária: **101401**

| FICHA | PROJETO / ATIVIDADE ELEMENTO DE DESPESA | DOTAÇÃO INICIAL | ALTER (+) | ALTER (-) | SALDO DOTAÇÃO | RESERVA | EMPENHO | SALDO no momento | LIMITES P/ PRÓX. MÊS |
|-------|--|--------------------|-----------|-------------|------------------|---------|---------|---------------------|-------------------------|
| 2133 | PROMOÇÃO DA FISCALIZAÇÃO DE TRANSITO DO MUNI | 465.530,00 | 0,00 | -465.530,00 | 0,00 | 0,00 | 0,00 | 0,00 | 0,00 |
| 493 | MATERIAL DE CONSUMO | 100.000,00 | | -100.000,00 | 0,00 | 0,00 | | 0,00 | 0,00 |
| 494 | MATERIAL DE CONSUMO | 50.392,00 | | -50.392,00 | 0,00 | 0,00 | | 0,00 | 0,00 |
| 495 | OUTROS SERVIÇOS DE TERCEIROS - PESSOA FÍSICA | 37.794,00 | | -37.794,00 | 0,00 | 0,00 | | 0,00 | 0,00 |
| 496 | OUTROS SERVIÇOS DE TERCEIROS - PESSOA JURÍDICA | 100.784,00 | | -100.784,00 | 0,00 | 0,00 | | 0,00 | 0,00 |
| 497 | OUTROS SERVIÇOS DE TERCEIROS - PESSOA JURÍDICA | 176.560,00 | | -176.560,00 | 0,00 | 0,00 | | 0,00 | 0,00 |



MUNICÍPIO DE SANTANA
AV SANTANA
23066640/0001-08 Exercício: 2022
SUPERINTENDÊNCIA DE TRANSPORTE DE TRÂNSITO
ACOMPANHAMENTO ORÇAMENTÁRIO

Mês de Referência: **DEZEMBRO** Emissão: **31/12/2022**
Unidade Orçamentária: **101401**

| FICHA | PROJETO / ATIVIDADE ELEMENTO DE DESPESA | DOTAÇÃO INICIAL | ALTER (+) | ALTER (-) | SALDO DOTAÇÃO | RESERVA | EMPENHO | SALDO no momento | LIMITES P/ PRÓX. MÊS |
|-------|--|--------------------|-----------|------------|------------------|---------|---------|---------------------|-------------------------|
| 1041 | AQUISIÇÃO DE EQUIPAMENTOS PARA EDUCAÇÃO NO T | 12.598,00 | 0,00 | -12.598,00 | 0,00 | 0,00 | 0,00 | 0,00 | 0,00 |
| 498 | EQUIPAMENTOS E MATERIAL PERMANENTE | 12.598,00 | | -12.598,00 | 0,00 | 0,00 | | 0,00 | 0,00 |



MUNICÍPIO DE SANTANA
AV SANTANA
23066640/0001-08 Exercício: 2022
SUPERINTENDÊNCIA DE TRANSPORTE DE TRÂNSITO
ACOMPANHAMENTO ORÇAMENTÁRIO

Mês de Referência: **DEZEMBRO** Emissão: **31/12/2022**
Unidade Orçamentária: **101401**

| FICHA | PROJETO / ATIVIDADE ELEMENTO DE DESPESA | DOTAÇÃO INICIAL | ALTER (+) | ALTER (-) | SALDO DOTAÇÃO | RESERVA | EMPENHO | SALDO no momento | LIMITES P/ PRÓX. MÊS |
|-------|---|--------------------|-----------|-------------|------------------|---------|-----------|---------------------|-------------------------|
| 2132 | EDUCAÇÃO NO TRÂNSITO | 136.360,00 | 0,00 | -101.280,13 | 35.079,87 | 0,00 | 35.079,87 | 0,00 | 0,00 |
| 499 | MATERIAL DE CONSUMO | 25.196,00 | | -25.196,00 | 0,00 | 0,00 | | 0,00 | 0,00 |
| 500 | MATERIAL, BEM OU SERVIÇO PARA DISTRIBUIÇÃO GRATUITA | 6.299,00 | | -6.299,00 | 0,00 | 0,00 | | 0,00 | 0,00 |
| 501 | PASSAGENS E DESPESAS COM LOCOMOÇÃO | 12.598,00 | | -12.598,00 | 0,00 | 0,00 | | 0,00 | 0,00 |
| 502 | SERVIÇOS DE CONSULTORIA | 12.598,00 | | -12.598,00 | 0,00 | 0,00 | | 0,00 | 0,00 |
| 503 | OUTROS SERVIÇOS DE TERCEIROS - PESSOA FÍSICA | 25.196,00 | | -25.196,00 | 0,00 | 0,00 | | 0,00 | 0,00 |
| 504 | OUTROS SERVIÇOS DE TERCEIROS - PESSOA JURÍDICA | 45.600,00 | | -10.520,13 | 35.079,87 | 0,00 | 35.079,87 | 0,00 | 0,00 |
| 505 | SENTENÇAS JUDICIAIS | 2.574,00 | | -2.574,00 | 0,00 | 0,00 | | 0,00 | 0,00 |
| 506 | INDENIZAÇÕES E RESTITUIÇÕES | 6.299,00 | | -6.299,00 | 0,00 | 0,00 | | 0,00 | 0,00 |



MUNICÍPIO DE SANTANA
AV SANTANA
23066640/0001-08 Exercício: 2022
SUPERINTENDÊNCIA DE TRANSPORTE DE TRÂNSITO
ACOMPANHAMENTO ORÇAMENTÁRIO

Mês de Referência: **DEZEMBRO** Emissão: **31/12/2022**
Unidade Orçamentária: **101401**

| FICHA | PROJETO / ATIVIDADE ELEMENTO DE DESPESA | DOTAÇÃO INICIAL | ALTER (+) | ALTER (-) | SALDO DOTAÇÃO | RESERVA | EMPENHO | SALDO no momento | LIMITES P/ PRÓX. MÊS |
|-------|--|--------------------|-----------|-------------|------------------|---------|---------|---------------------|-------------------------|
| 1010 | MOBILIDADE DE ENGENHARIA DO TRANSPORTE E TRA | 247.980,00 | 0,00 | -247.980,00 | 0,00 | 0,00 | 0,00 | 0,00 | 0,00 |
| 507 | OBRAS E INSTALAÇÕES | 247.980,00 | | -247.980,00 | 0,00 | 0,00 | | 0,00 | 0,00 |



PREFEITURA DE SANTANA – GOVERNO MUNICIPAL



MUNICÍPIO DE SANTANA
AV SANTANA
23066640/0001-08 Exercício: 2022
SUPERINTENDÊNCIA DE TRANSPORTE DE TRÂNSITO
ACOMPANHAMENTO ORÇAMENTÁRIO

Mês de Referência: **DEZEMBRO** Emissão: **31/12/2022**

Unidade Orçamentária: **101401**

| FICHA | PROJETO / ATIVIDADE ELEMENTO DE DESPESA | DOTAÇÃO INICIAL | ALTER (+) | ALTER (-) | SALDO DOTAÇÃO | RESERVA | EMPENHO | SALDO no momento | LIMITES P/ PRÓX. MÊS |
|-------|--|--------------------|--------------|-------------|------------------|---------|--------------|---------------------|-------------------------|
| 1044 | AQUISIÇÃO DE EQUIPAMENTOS PARA ENGENHARIA DE | 125.000,00 | 2.700.000,00 | -125.000,00 | 2.700.000,00 | 0,00 | 2.350.000,00 | 350.000,00 | 350.000,00 |
| 508 | EQUIPAMENTOS E MATERIAL PERMANENTE | 125.000,00 | | -125.000,00 | 0,00 | 0,00 | | 0,00 | 0,00 |
| 984 | EQUIPAMENTOS E MATERIAL PERMANENTE | 0,00 | 2.700.000,00 | | 2.700.000,00 | 0,00 | 2.350.000,00 | 350.000,00 | 350.000,00 |



MUNICÍPIO DE SANTANA
AV SANTANA
23066640/0001-08 Exercício: 2022
SUPERINTENDÊNCIA DE TRANSPORTE DE TRÂNSITO
ACOMPANHAMENTO ORÇAMENTÁRIO

Mês de Referência: **DEZEMBRO** Emissão: **31/12/2022**

Unidade Orçamentária: **101401**

| FICHA | PROJETO / ATIVIDADE ELEMENTO DE DESPESA | DOTAÇÃO INICIAL | ALTER (+) | ALTER (-) | SALDO DOTAÇÃO | RESERVA | EMPENHO | SALDO no momento | LIMITES P/ PRÓX. MÊS |
|-----------------------|--|---------------------|---------------------|----------------------|---------------------|-------------|---------------------|---------------------|-------------------------|
| 2134 | ENGENHARIA DO TRANSPORTE E TRANSITO DO MUNIC | 844.066,00 | 75.000,00 | -836.794,00 | 82.272,00 | 0,00 | 82.272,00 | 0,00 | 0,00 |
| 509 | MATERIAL DE CONSUMO | 188.970,00 | | -188.970,00 | 0,00 | 0,00 | | 0,00 | 0,00 |
| 510 | OUTROS SERVIÇOS DE TERCEIROS - PESSOA FÍSICA | 75.588,00 | | -68.316,00 | 7.272,00 | 0,00 | 7.272,00 | 0,00 | 0,00 |
| 511 | OUTROS SERVIÇOS DE TERCEIROS - PESSOA JURIDICA | 503.920,00 | | -503.920,00 | 0,00 | 0,00 | 0,00 | 0,00 | 0,00 |
| 512 | DESPESAS DE EXERCÍCIOS ANTERIORES | 75.588,00 | | -75.588,00 | 0,00 | 0,00 | | 0,00 | 0,00 |
| 985 | OUTROS SERVIÇOS DE TERCEIROS - PESSOA JURIDICA | 0,00 | 75.000,00 | | 75.000,00 | 0,00 | 75.000,00 | 0,00 | 0,00 |
| TOTAL DA GERAL | | 2.911.847,00 | 6.640.018,16 | -2.787.421,38 | 6.764.443,78 | 0,00 | 6.311.090,28 | 453.353,50 | 453.353,50 |



PREFEITURA DE SANTANA – GOVERNO MUNICIPAL

ANEXO III

| MAT. | NOME DOS SERVIDORES VÍNCULO EFETIVO | CARGO/FUNÇÃO |
|-------------|--|------------------------------------|
| 702782 | ADENICE PESSOA DOS SANTOS | AGENTE DE FISCALIZAÇÃO DE TRÂNSITO |
| 3187 | ALCINÉLIO VICENTE MONTEIRO | SERVENTE |
| 701728 | ALDILENE BALIEIRO SANTIAGO | AGENTE DE FISCALIZAÇÃO DE TRÂNSITO |
| 701729 | ALECSSANDRO PAES DOS SANTOS | AGENTE DE FISCALIZAÇÃO DE TRÂNSITO |
| 702814 | ALEX DE MORAES TAVARES | AGENTE ADMINISTRATIVO |
| 702781 | ALEX DERRUD BARBOSA GONÇALVES | AGENTE DE FISCALIZAÇÃO DE TRÂNSITO |
| 703231 | ALVARO DA SILVA LEITE | AGENTE DE FISCALIZAÇÃO DE TRÂNSITO |
| 702815 | BENEDITO BRENDOSANTOS | AGENTE ADMINISTRATIVO |
| 703229 | BRENDOSANTOS MONTEIRO | AGENTE DE FISCALIZAÇÃO DE TRÂNSITO |
| 702777 | BRUNO BARBOSA DOS SANTOS | AGENTE DE FISCALIZAÇÃO DE TRÂNSITO |
| 701731 | CARLOS ALBERTO TRINDADE FURTADO | AGENTE DE FISCALIZAÇÃO DE TRÂNSITO |
| 702773 | CLEBER TEIXEIRA BRANDÃO | AGENTE DE FISCALIZAÇÃO DE TRÂNSITO |
| 701732 | DANIEL SILVA DA ROCHA | VIGILANTE |
| 702780 | DAVID MAX SILVA DE NEGREIROS | AGENTE DE FISCALIZAÇÃO DE TRÂNSITO |
| 702785 | DIEGO ABREU DA SILVA | AGENTE DE FISCALIZAÇÃO DE TRÂNSITO |
| 701734 | DIONES FERREIRA DA SILVA | AGENTE DE FISCALIZAÇÃO DE TRÂNSITO |
| 702779 | ELIEL DE SOUZA OLIVEIRA | AGENTE DE FISCALIZAÇÃO DE TRÂNSITO |



PREFEITURA DE SANTANA – GOVERNO MUNICIPAL

| | | |
|--------|---|------------------------------------|
| 701735 | ELIZABETE DIAS FURTADO MELO | AGENTE DE FISCALIZAÇÃO DE TRÂNSITO |
| 701736 | ELIZETE DAS G.ÇAS BATISTA MONTEIRO | AGENTE DE FISCALIZAÇÃO DE |

| | | |
|--------|--|------------------------------------|
| | | TRÂNSITO |
| 703234 | ERICK MACIEL STECKER | AGENTE DE FISCALIZAÇÃO DE TRÂNSITO |
| 703226 | FABIA SANTOS DE SENA | AGENTE DE FISCALIZAÇÃO DE TRÂNSITO |
| 701737 | FELICIANO BRITO DOS S. JUNIOR | AGENTE DE FISCALIZAÇÃO DE TRÂNSITO |
| 701738 | GUIOMAR MIRANDA RODRIGUES | AGENTE DE FISCALIZAÇÃO DE TRÂNSITO |
| 703232 | INGRID FERNANDES PEREIRA | AGENTE DE FISCALIZAÇÃO DE TRÂNSITO |
| 702787 | IZALINA DE SOUSA PINHEIRO | AGENTE DE FISCALIZAÇÃO DE TRÂNSITO |
| 703230 | JOANILSON SENA FERREIRA | AGENTE DE FISCALIZAÇÃO DE TRÂNSITO |
| 701740 | JOSINEY GUIMBAL BORGES | VIGILANTE |
| 701741 | JOZIANE COELHO GUEDES | AGENTE DE FISCALIZAÇÃO DE TRÂNSITO |
| 702784 | LADISON PINHEIRO GOMES | AGENTE DE FISCALIZAÇÃO DE TRÂNSITO |
| 703093 | LEONARDO DA COSTA BORGES | AGENTE DE FISCALIZAÇÃO DE TRÂNSITO |
| 703033 | LUIZ RONALDO SANTOS DOS SANTOS | AGENTE DE FISCALIZAÇÃO DE TRÂNSITO |
| 701742 | MANOEL CARDOSO DE SOUSA | AGENTE DE FISCALIZAÇÃO DE TRÂNSITO |
| 702788 | MANOEL REIS PASTANA | SERVENTE |
| 701743 | MARLON VIANA DE ALME TAVARESIDA | AGENTE DE FISCALIZAÇÃO DE TRÂNSITO |
| 702786 | MATEUS SOARES DE QUEIROZ | AGENTE DE FISCALIZAÇÃO DE TRÂNSITO |



PREFEITURA DE SANTANA – GOVERNO MUNICIPAL

| | | |
|-------------|---|------------------------------------|
| 701744 | MAX SARMENTO RAMOS | AGENTE DE FISCALIZAÇÃO DE TRÂNSITO |
| 702783 | MINERVAL FRANCISCO DE SOUZA NETO | AGENTE DE FISCALIZAÇÃO DE TRÂNSITO |
| 702816 | OZIEL DOS SANTOS LIMA | AGENTE ADMINISTRATIVO |
| 702816 | PAULO EDUARDO MONTEIRO BAIA E SOUZA | AGENTE DE FISCALIZAÇÃO DE TRÂNSITO |
| 702775 | PEDRO ALDO DE SOUZA NETO | AGENTE DE FISCALIZAÇÃO DE TRÂNSITO |
| | QUEILA P. FIGUEIREDO (CEDIDA DA PMS) | AGENTE ADMINISTRATIVO |
| 702776 | RENAN MONTEIRO DE AQUINO | AGENTE DE FISCALIZAÇÃO DE TRÂNSITO |
| 701743 6 | ROGÉRIO DOS SANTOS CORREA | VIGILANTE |
| 703227 | ROMANO DE SOUZA MARQUES | AGENTE DE FISCALIZAÇÃO DE TRÂNSITO |
| 701747 | TIAGO CARDOSO BORGES | VIGILANTE |
| 701748 | VICTOR SOZINHO CARVALHO | AGENTE DE FISCALIZAÇÃO DE TRÂNSITO |
| 703228 | WELLINGTON LOPES SILVA | AGENTE DE FISCALIZAÇÃO DE TRÂNSITO |

| MAT. | NOME DOS SERVIDORES CARGOS COMISSIONADOS | CARGO/FUNÇÃO |
|-------------|---|---|
| 701764 | ELANE DOS SANTOS TAVARES SOARES | CHEFE DA SEÇÃO FINANCERA |
| 696734 | DEBORA NASCIMENTO E SILVA | CHEFE DA SEÇÃO DE ENGENHARIA E FISCALIZAÇÃO DE TRANSPORTE |
| 703081 | FRANCIONE LIMA SANTOS | CHEFE DA DIVISÃO DE TRÂNSITO |
| 702484 | JOSE DOMINGOS RODRIGUES PINTO | CHEFE DA SEÇÃO FINANCEIRA |
| 703520 | JOSÉ RIBEIRO DA SILVA | TÉCNICO EM PROCESSAMENTO DE DADOS |
| 703501 | JOSÉ SOARES DA SILVA | SUPERINTENDENTE |
| 701778 | JOSIANE MACIEL PALHETA | CHEFE DA DIVISÃO DE TRANSPORTE |



PREFEITURA DE SANTANA – GOVERNO MUNICIPAL

| | | |
|--------|---|---|
| 703530 | LEONEL RODRIGUES PINTO | CHEFE DA SEÇÃO FINANCEIRA |
| 702195 | LUANA REGINA DE SOUZA BRITO DOS SANTOS | CHEFE DA SEÇÃO DE EDUCAÇÃO, SEGURANÇA E ESTATÍSTICA |
| 701571 | NIRLANE NUNES PINHEIRO | CHEFE DA SEÇÃO ADMINISTRATIVA DE RECURSOS HUMANOS |
| 696884 | NÚBIA SHEILA DE MATOS BRITO | CHEFE DA DIVISÃO DE TRANSPORTE |
| 703503 | RAIMUNDO IVO GIUSTI | SUPERINTENDENTE |
| 697673 | VICTOR YVENNS FURTADO NASCIMENTO | ASSESSOR JURÍDICO |
| 696779 | VONICE ANGELA BRAGA HOLANDA | DIRETORA ADMINISTRATIVA E FINANCEIRA |



PREFEITURA DE SANTANA – GOVERNO MUNICIPAL

ANEXO IV

Em 2022 a Superintendência realizou aquisição dos seguintes bens patrimoniais:

| DESCRIÇÃO | QUANT. | UNIDADE |
|--|--------|---------|
| Cone 95cm: cone de sinalização fabricado em polietileno semi flexível, com proteção contra raios UV, resistente a intempéries (sol e chuva), com 95cm de altura, com 2 ou 3 fitas adesivas refletivas. | 170 | UND |
| Bastão sinalizador com 54cm de altura, sistema eletrônico com luz fixa e piscante. Botão liga/desliga, alimentado por 2 pilhas grande. | 16 | UND |
| Corrente plástica para sinalização ou isolamento de áreas, nas cores preto e amarelo ou laranja e branco com elo grande ou pequeno, conforme a necessidade | 700 | MT |
| Fita zebra padrão e especiais para sinalização e isolamento de áreas nas cores laranja e branco ou preto e amarelo. | 10 | Cx |
| Armário com 3 prateleiras 1500mmx750mm | 03 | Und |
| Armário para pastas suspensas 1,33x0,50 | 05 | Und |
| Arquivo com 3 e 4 gavetas | 02 | Und |
| Cadeira secretária estrutura em aço | 02 | Und |
| Cadeira giratória estofada presidente | 02 | Und |
| Cadeira estofada fixa, tipo secretária | 20 | Und |
| Longarina com 3 lugares de cadeira | 05 | Und |
| Sofá 3 lugares | 01 | Und |
| Smart TV LED 32” | 01 | Und |
| Smart TV LED 49” | 01 | Und |
| Cadeira plástica sem braço | 60 | Und |
| Ar condicionado 12.000BTUS 11/2200v | 03 | Und |
| Frigobar | 02 | Und |
| Fogão 6 bocas | 01 | Und |
| Mesa de madeira para escritório | 04 | Und |



PREFEITURA DE SANTANA – GOVERNO MUNICIPAL

| | | |
|-----------|----|-----|
| Bebedouro | 01 | Und |
|-----------|----|-----|



PREFEITURA DE SANTANA – GOVERNO MUNICIPAL

ANEXO V BALANCETE DE DESPESAS



MUNICÍPIO DE SANTANA

AV SANTANA

2306640/0001-08

Exercício: 2022

BALANCETE DA DESPESA DE DEZEMBRO (01/01/2022 A 31/12/2022)

SUPERINTENDÊNCIA DE TRANSPORTE E TRANSITO

1 de 05

| Fi | Func | Econ | Especificação | Vinculo | Dotação Atual | Emp no Mês | Liq no Mês | Emp A Pagar |
|-----------------------|--------------|------|--|---------|---------------|--------------|--------------|--------------|
| Tipo | | | | | Empenho Atual | Liq Atual | Pago Mês | Pago Atual |
| 10 | | | PODER EXECUTIVO | | | | | |
| 1014 | | | SUPERINTENDÊNCIA DE TRANSPORTE DE TRÂNSITO | | 6.764.443,78 | 6.311.090,28 | 3.995.577,10 | 2.327.930,83 |
| 101401 | | | SUPERINTENDÊNCIA DE TRANSPORTE DE TRÂNSITO | | 6.311.090,28 | 3.995.577,10 | 3.983.159,45 | 3.983.159,45 |
| 04.122.0001.2131.0000 | | | MANUTENÇÃO DAS ATIVIDADES ADMINISTRATIVAS DA SITRANS | | | | | |
| 478 | 3.1.90.04.00 | | CONTRATAÇÃO POR TEMPO DETERMINADO | | 0,00 | 0,00 | 0,00 | 0,00 |
| | | | | | 0,00 | 0,00 | 0,00 | 0,00 |
| 480 | 3.1.90.11.00 | | VENCIMENTOS E VANTAGENS FIXAS - PESSOAL CIVIL | | 2.739.084,09 | 2.739.084,09 | 2.739.084,09 | 0,00 |
| | | | | | 2.739.084,09 | 2.739.084,09 | 2.739.084,09 | 2.739.084,09 |
| 481 | 3.1.90.13.00 | | OBRIGAÇÕES PATRONAIS | | 176.238,00 | 176.238,00 | 176.238,00 | 0,00 |
| | | | | | 176.238,00 | 176.238,00 | 176.238,00 | 176.238,00 |
| 942 | 3.1.90.16.00 | | OUTRAS DESPESAS VARIÁVEIS - PESSOAL CIVIL | | 0,00 | 0,00 | 0,00 | 0,00 |
| | | | | | 0,00 | 0,00 | 0,00 | 0,00 |
| 1003 | 3.1.90.92.00 | | DESPESAS DE EXERCÍCIOS ANTERIORES | | 2.117,36 | 2.117,36 | 2.117,36 | 2.117,36 |
| | | | | | 2.117,36 | 2.117,36 | 0,00 | 0,00 |
| 479 | 3.3.90.08.56 | | SALÁRIO-FAMÍLIA | | 0,00 | 0,00 | 0,00 | 0,00 |
| | | | | | 0,00 | 0,00 | 0,00 | 0,00 |
| 774 | 3.3.90.08.56 | | SALÁRIO-FAMÍLIA | | 0,00 | 0,00 | 0,00 | 0,00 |
| | | | | | 0,00 | 0,00 | 0,00 | 0,00 |
| 482 | 3.3.90.14.00 | | DIÁRIAS - PESSOAL CIVIL | | 0,00 | 0,00 | 0,00 | 0,00 |
| | | | | | 0,00 | 0,00 | 0,00 | 0,00 |
| 483 | 3.3.90.30.00 | | MATERIAL DE CONSUMO | | 380.268,03 | 380.261,03 | 347.775,23 | 32.485,80 |
| | | | | | 380.261,03 | 347.775,23 | 347.775,23 | 347.775,23 |
| 970 | 3.3.90.30.00 | | MATERIAL DE CONSUMO | | 100.000,00 | 99.007,34 | 58.249,44 | 50.640,40 |
| | | | | | 99.007,34 | 58.249,44 | 48.366,94 | 48.366,94 |
| 484 | 3.3.90.32.00 | | MATERIAL, BEM OU SERVIÇO PARA DISTRIBUIÇÃO GRATUITA | | 0,00 | 0,00 | 0,00 | 0,00 |
| | | | | | 0,00 | 0,00 | 0,00 | 0,00 |
| 485 | 3.3.90.33.00 | | PASSAGENS E DESPESAS COM LOCOMOÇÃO | | 0,00 | 0,00 | 0,00 | 0,00 |
| | | | | | 0,00 | 0,00 | 0,00 | 0,00 |
| 486 | 3.3.90.35.00 | | SERVIÇOS DE CONSULTORIA | | 30.000,00 | 30.000,00 | 30.000,00 | 0,00 |
| | | | | | 30.000,00 | 30.000,00 | 30.000,00 | 30.000,00 |
| 487 | 3.3.90.36.00 | | OUTROS SERVIÇOS DE TERCEIROS - PESSOA FÍSICA | | 107.398,00 | 107.398,00 | 107.398,00 | 0,00 |
| | | | | | 107.398,00 | 107.398,00 | 107.398,00 | 107.398,00 |
| 971 | 3.3.90.36.00 | | OUTROS SERVIÇOS DE TERCEIROS - PESSOA FÍSICA | | 138.376,00 | 119.872,00 | 113.372,00 | 6.500,00 |
| | | | | | 119.872,00 | 113.372,00 | 113.372,00 | 113.372,00 |
| 488 | 3.3.90.39.00 | | OUTROS SERVIÇOS DE TERCEIROS - PESSOA JURÍDICA | | 50.460,00 | 50.460,00 | 50.460,00 | 0,00 |
| | | | | | 50.460,00 | 50.460,00 | 50.460,00 | 50.460,00 |
| 972 | 3.3.90.39.00 | | OUTROS SERVIÇOS DE TERCEIROS - PESSOA JURÍDICA | | 160.000,00 | 76.150,16 | 37.696,98 | 38.870,97 |
| | | | | | 76.150,16 | 37.696,98 | 37.279,19 | 37.279,19 |
| 489 | 3.3.90.92.00 | | DESPESAS DE EXERCÍCIOS ANTERIORES | | 0,00 | 0,00 | 0,00 | 0,00 |
| | | | | | 0,00 | 0,00 | 0,00 | 0,00 |
| 04.125.0006.1040.0000 | | | AQUISIÇÃO DE EQUIPAMENTOS DA SITRANS | | | | | |



PREFEITURA DE SANTANA – GOVERNO MUNICIPAL



MUNICÍPIO DE SANTANA

AV SANTANA

23066640/0001-08

Exercício: 2022

BALANCETE DA DESPESA DE DEZEMBRO (01/01/2022 A 31/12/2022)

SUPERINTENDÊNCIA DE TRANSPORTE E TRANSITO

2 de 05

| Fi | Func | Econ | Especificação | Vinculo | Dotação Atual | Emp no Mês | Liq no Mês | Emp A Pagar |
|--|--------------|------|---|---------|---------------|------------|------------|-------------|
| Tipo | | | | | Empenho Atual | Liq Atual | Pago Mês | Pago Atual |
| 490 | 4.4.90.52.00 | | EQUIPAMENTOS E MATERIAL PERMANENTE | | 63.150,43 | 63.150,43 | 63.150,43 | 0,00 |
| | | | | | 63.150,43 | 63.150,43 | 63.150,43 | 63.150,43 |
| 973 | 4.4.90.52.00 | | EQUIPAMENTOS E MATERIAL PERMANENTE | | 0,00 | 0,00 | 0,00 | 0,00 |
| | | | | | 0,00 | 0,00 | 0,00 | 0,00 |
| 1030 | 4.4.90.52.00 | | EQUIPAMENTOS E MATERIAL PERMANENTE | | 0,00 | 0,00 | 0,00 | 0,00 |
| | | | | | 0,00 | 0,00 | 0,00 | 0,00 |
| 06.181.0006.2132.0000 EDUCAÇÃO NO TRÂNSITO | | | | | | | | |
| 491 | 3.3.90.30.00 | | MATERIAL DE CONSUMO | | 0,00 | 0,00 | 0,00 | 0,00 |
| | | | | | 0,00 | 0,00 | 0,00 | 0,00 |
| 492 | 3.3.90.39.00 | | OUTROS SERVIÇOS DE TERCEIROS - PESSOA JURÍDICA | | 0,00 | 0,00 | 0,00 | 0,00 |
| | | | | | 0,00 | 0,00 | 0,00 | 0,00 |
| 06.181.0006.2133.0000 PROMOÇÃO DA FISCALIZAÇÃO DE TRANSITO DO MUNICIPIO | | | | | | | | |
| 493 | 3.3.30.30.00 | | MATERIAL DE CONSUMO | | 0,00 | 0,00 | 0,00 | 0,00 |
| | | | | | 0,00 | 0,00 | 0,00 | 0,00 |
| 494 | 3.3.90.30.00 | | MATERIAL DE CONSUMO | | 0,00 | 0,00 | 0,00 | 0,00 |
| | | | | | 0,00 | 0,00 | 0,00 | 0,00 |
| 495 | 3.3.90.36.00 | | OUTROS SERVIÇOS DE TERCEIROS - PESSOA FÍSICA | | 0,00 | 0,00 | 0,00 | 0,00 |
| | | | | | 0,00 | 0,00 | 0,00 | 0,00 |
| 496 | 3.3.90.39.00 | | OUTROS SERVIÇOS DE TERCEIROS - PESSOA JURÍDICA | | 0,00 | 0,00 | 0,00 | 0,00 |
| | | | | | 0,00 | 0,00 | 0,00 | 0,00 |
| 497 | 3.3.90.39.00 | | OUTROS SERVIÇOS DE TERCEIROS - PESSOA JURÍDICA | | 0,00 | 0,00 | 0,00 | 0,00 |
| | | | | | 0,00 | 0,00 | 0,00 | 0,00 |
| 06.183.0006.1041.0000 AQUISIÇÃO DE EQUIPAMENTOS PARA EDUCAÇÃO NO TRANSITO | | | | | | | | |
| 498 | 4.4.90.52.00 | | EQUIPAMENTOS E MATERIAL PERMANENTE | | 0,00 | 0,00 | 0,00 | 0,00 |
| | | | | | 0,00 | 0,00 | 0,00 | 0,00 |
| 06.183.0006.2132.0000 EDUCAÇÃO NO TRÂNSITO | | | | | | | | |
| 499 | 3.3.90.30.00 | | MATERIAL DE CONSUMO | | 0,00 | 0,00 | 0,00 | 0,00 |
| | | | | | 0,00 | 0,00 | 0,00 | 0,00 |
| 500 | 3.3.90.32.00 | | MATERIAL, BEM OU SERVIÇO PARA DISTRIBUIÇÃO GRATUITA | | 0,00 | 0,00 | 0,00 | 0,00 |
| | | | | | 0,00 | 0,00 | 0,00 | 0,00 |
| 501 | 3.3.90.33.00 | | PASSAGENS E DESPESAS COM LOCOMOÇÃO | | 0,00 | 0,00 | 0,00 | 0,00 |
| | | | | | 0,00 | 0,00 | 0,00 | 0,00 |
| 502 | 3.3.90.35.00 | | SERVIÇOS DE CONSULTORIA | | 0,00 | 0,00 | 0,00 | 0,00 |
| | | | | | 0,00 | 0,00 | 0,00 | 0,00 |
| 503 | 3.3.90.36.00 | | OUTROS SERVIÇOS DE TERCEIROS - PESSOA FÍSICA | | 0,00 | 0,00 | 0,00 | 0,00 |
| | | | | | 0,00 | 0,00 | 0,00 | 0,00 |
| 504 | 3.3.90.39.00 | | OUTROS SERVIÇOS DE TERCEIROS - PESSOA JURÍDICA | | 35.079,87 | 35.079,87 | 35.079,87 | 0,00 |
| | | | | | 35.079,87 | 35.079,87 | 35.079,87 | 35.079,87 |
| 505 | 3.3.90.91.00 | | SENTENÇAS JUDICIAIS | | 0,00 | 0,00 | 0,00 | 0,00 |
| | | | | | 0,00 | 0,00 | 0,00 | 0,00 |
| 506 | 3.3.90.93.00 | | INDENIZAÇÕES E | | 0,00 | 0,00 | 0,00 | 0,00 |
| | | | | | 0,00 | 0,00 | 0,00 | 0,00 |



PREFEITURA DE SANTANA – GOVERNO MUNICIPAL



MUNICÍPIO DE SANTANA

AV SANTANA

2306640/0001-08

Exercício: 2022

BALANCETE DA DESPESA DE DEZEMBRO (01/01/2022 A 31/12/2022)

SUPERINTENDÊNCIA DE TRANSPORTE E TRANSITO

3 de 05

| Fi | Func | Econ | Especificação | Vinculo | Dotação Atual | Emp no Mês | Liq no Mês | Emp A Pagar |
|----------------------------|---|--|--|---------|---------------|--------------|--------------|--------------|
| Tipo | | | | | Empenho Atual | Liq Atual | Pago Mês | Pago Atual |
| RESTITUIÇÕES | | | | | | | | |
| | | | | | 0,00 | 0,00 | 0,00 | 0,00 |
| 15.453.0006.1010.0000 | MOBILIDADE DE ENGENHARIA DO TRANSPORTE E TRANSITO MUNICIPIO | | | | | | | |
| 507 | 4.4.90.51.00 | OBRAS E INSTALAÇÕES | | | 0,00 | 0,00 | 0,00 | 0,00 |
| | | | | | 0,00 | 0,00 | 0,00 | 0,00 |
| 15.453.0006.1044.0000 | AQUISIÇÃO DE EQUIPAMENTOS PARA ENGENHARIA DO TRANSPORTE E TRANSITO DO MUNICIPIO | | | | | | | |
| 508 | 4.4.90.52.00 | EQUIPAMENTOS E MATERIAL PERMANENTE | | | 0,00 | 0,00 | 0,00 | 0,00 |
| | | | | | 0,00 | 0,00 | 0,00 | 0,00 |
| 984 | 4.4.90.52.00 | EQUIPAMENTOS E MATERIAL PERMANENTE | | | 2.700.000,00 | 2.350.000,00 | 227.683,70 | 2.122.316,30 |
| | | | | | 2.350.000,00 | 227.683,70 | 227.683,70 | 227.683,70 |
| 15.453.0006.2134.0000 | ENGENHARIA DO TRANSPORTE E TRANSITO DO MUNICIPIO | | | | | | | |
| 509 | 3.3.90.30.00 | MATERIAL DE CONSUMO | | | 0,00 | 0,00 | 0,00 | 0,00 |
| | | | | | 0,00 | 0,00 | 0,00 | 0,00 |
| 510 | 3.3.90.36.00 | OUTROS SERVIÇOS DE TERCEIROS - PESSOA FÍSICA | | | 7.272,00 | 7.272,00 | 7.272,00 | 0,00 |
| | | | | | 7.272,00 | 7.272,00 | 7.272,00 | 7.272,00 |
| 511 | 3.3.90.39.00 | OUTROS SERVIÇOS DE TERCEIROS - PESSOA JURÍDICA | | | 0,00 | 0,00 | 0,00 | 0,00 |
| | | | | | 0,00 | 0,00 | 0,00 | 0,00 |
| 985 | 3.3.90.39.00 | OUTROS SERVIÇOS DE TERCEIROS - PESSOA JURÍDICA | | | 75.000,00 | 75.000,00 | 0,00 | 75.000,00 |
| | | | | | 75.000,00 | 0,00 | 0,00 | 0,00 |
| 512 | 3.3.90.92.00 | DESPESAS DE EXERCÍCIOS ANTERIORES | | | 0,00 | 0,00 | 0,00 | 0,00 |
| | | | | | 0,00 | 0,00 | 0,00 | 0,00 |
| TOTAL DO ORGÃO | | | | | 6.764.443,78 | 6.311.090,28 | 3.995.577,10 | 2.327.930,83 |
| PODER EXECUTIVO | | | | | 6.311.090,28 | 3.995.577,10 | 3.983.159,45 | 3.983.159,45 |
| TOTAL ORÇAMENTÁRIO | | | | | 6.764.443,78 | 6.311.090,28 | 3.995.577,10 | 2.327.930,83 |
| | | | | | 6.311.090,28 | 3.995.577,10 | 3.983.159,45 | 3.983.159,45 |
| DESPESA EXTRA ORÇAMENTÁRIA | | | | | | | | |
| DEVEDORES DIVERSOS | | | | | | | 38.529,57 | 38.529,57 |
| 9074 | 9074 | 313105 | DESCONTO DE PAGAMENTO INDEVIDO | | | | 0,00 | 0,00 |
| | | | | | | | 0,00 | 0,00 |
| 9113 | 9113 | 313107 | CRÉDITOS A RECEBER DECORRENTES DE FOLHA DE PAGAMENTO | | | | 0,00 | 0,00 |
| | | | | | | | 0,00 | 0,00 |
| 9114 | 9114 | 313109 | DÉBITOS A REGULARIZAR - INDENIZAÇÕES E RESTITUIÇÕES | | | | 0,00 | 0,00 |
| | | | | | | | 0,00 | 0,00 |
| 9115 | 9115 | 313111 | DEBITOS A REGULARIZAR- EMPRESTIMO BANCO DO BRASIL | | | | 0,00 | 0,00 |
| | | | | | | | 0,00 | 0,00 |
| 9116 | 9116 | 313113 | OUTROS VALORES RESTITUIVEIS - INSS FOLHA | | | | 0,00 | 0,00 |
| | | | | | | | 0,00 | 0,00 |
| 9152 | 9152 | 313114 | FALTAS | | | | 0,00 | 0,00 |
| | | | | | | | 0,00 | 0,00 |
| 9194 | 9194 | 313116 | OUTROS DEPOSITOS | | | | 38.529,57 | 38.529,57 |
| | | | | | | | | |
| RESTOS A PAGAR | | | | | | | 239.608,37 | 239.608,37 |
| 8013 | 8013 | 321101 | RESTOS A PAGAR PROCESSADOS | | | | 3.221,79 | 3.221,79 |



PREFEITURA DE SANTANA – GOVERNO MUNICIPAL



MUNICIPIO DE SANTANA

AV SANTANA

23066640/0001-08

Exercício: 2022

BALANCETE DA DESPESA DE DEZEMBRO (01/01/2022 A 31/12/2022)

SUPERINTENDÊNCIA DE TRANSPORTE E TRANSITO

4 de 05

| Fi | Func | Econ | Especificação | Vinculo | Dotação Atual | Emp no Mês | Liq no Mês | Emp A Pagar | |
|--|-------|--------|--|--------------------------------|---------------|------------|------------|-------------|--------------|
| Tipo | | | | | Empenho Atual | Liq Atual | Pago Mês | Pagto Atual | |
| 8014 | | 8014 | 321101 | RESTOS A PAGAR NÃO PROCESSADOS | | | 236.386,58 | 236.386,58 | |
| CONSIGNACOES | | | | | | | | 545.865,25 | 545.865,25 |
| 9033 | 9033 | 323219 | EMPRETAMOS CONSG.BB - BRASIL | | | | 263.882,50 | 263.882,50 | |
| 9035 | 9035 | 323222 | CONTRIBUIÇÕES AO S.S.M.S.-SIND.SERVIDORES | | | | 4.085,62 | 4.085,62 | |
| 9030 | 9030 | 323225 | CONTRIBUIÇÕES AO RPPS/SANPREV | | | | 132.954,68 | 132.954,68 | |
| 9046 | 9046 | 323230 | SAF - SALÁRIO FAMILIA/STTRANS | | | | 0,00 | 0,00 | |
| 9032 | 9032 | 323233 | IRRF - IMPOSTO S/RENDA RETIDO NA FONTE | | | | 122.184,86 | 122.184,86 | |
| 9187 | 9187 | 323238 | INDENIZAÇÕES E RESTITUIÇÕES | | | | 0,00 | 0,00 | |
| 9034 | 9034 | 323240 | PENSÃO ALIMENTICIA | | | | 22.757,59 | 22.757,59 | |
| 9190 | 9190 | 323242 | RETENÇÕES - ENTIDADE REPRESENTANTE DE CLASSES | | | | 0,00 | 0,00 | |
| 9188 | 9188 | 323243 | PLANO DE PREVIDENCIA E ASSISTENCIA MEDICA | | | | 0,00 | 0,00 | |
| 9192 | 9192 | 323245 | OUTROS CONSIGNATÁRIOS | | | | 0,00 | 0,00 | |
| 9184 | 9184 | 323246 | RPPS RETENÇÃO SOBRE VENCIMENTOS | | | | 0,00 | 0,00 | |
| CREDORES DIVERSOS | | | | | | | | 13.360,97 | 13.360,97 |
| 9191 | 9191 | 323305 | RETENÇÃO - EMPRESTIMO E FINANCIAMENTOS | | | | 0,00 | 0,00 | |
| 9193 | 9193 | 323308 | DEPOSITO PARA RECURSOS JUDICIAIS | | | | 0,00 | 0,00 | |
| 9195 | 9195 | 323310 | OUTROS VALORES RESTITUIVES | | | | 0,00 | 0,00 | |
| 9031 | 9031 | 323311 | CONTRIBUIÇÕES AO RGPS/INSS | | | | 13.360,97 | 13.360,97 | |
| TRANSFERÊNCIA ENTRE ENTIDADES | | | | | | | | 0,00 | 0,00 |
| 7011 | 7010 | 323721 | REPASSE CONCEDIDO A 00010 - INSTITUTO DE PREV. DO MUNIC.DE SANTANA/PROVIDENCIA | | | | 0,00 | 0,00 | |
| TOTAL EXTRA ORÇAMENTÁRIO | | | | | | | 837.364,16 | 837.364,16 | |
| TOTAL (ORÇAMENTÁRIO+EXTRA ORÇAMENTÁRIO) | | | | | | | | | 4.820.523,61 |
| SALDO PARA O MES SEGUINTE | | | | | | | | | |
| Recurso | Banco | Conta | | | | | | | |
| STTRANS | 001 | 18938 | | | | | | 6.976,94 | |
| Multas | 001 | 18939 | | | | | | 16.979,49 | |
| Taxas de Trânsit | 001 | 18940 | | | | | | 7.576,81 | |
| REC. OUTORGA | 001 | 8576 | | | | | | 93,95 | |
| TOTAL DO SALDO | | | | | | | | | 31.627,19 |
| TOTAL GERAL | | | | | | | | | 4.852.150,80 |

SANTANA, 31 de DEZEMBRO de 2022



PREFEITURA DE SANTANA – GOVERNO MUNICIPAL



MUNICIPIO DE SANTANA

AV SANTANA

23066640/0001-08

Exercício: 2022

BALANCETE DA DESPESA DE DEZEMBRO (01/01/2022 A 31/12/2022)

SUPERINTENDÊNCIA DE TRANSPORTE E TRANSITO

5 de 05

| Fi | Func | Econ | Especificação | Vinculo | Dotação Atual | Emp no Mês | Liq no Mês | Emp A Pagar |
|------|------|------|---------------|---------|---------------|------------|------------|-------------|
| Tipo | | | | | Empenho Atual | Liq Atual | Pago Mês | Pagto Atual |

PREFEITO MUNICIPAL

CONTADOR

TESOUREIRO



PREFEITURA DE SANTANA – GOVERNO MUNICIPAL



MUNICÍPIO DE SANTANA

AV SANTANA

23066640/0001-08

Exercício: 2022

BALANCETE DA RECEITA DE DEZEMBRO (01/01/2022 A 31/12/2022)

SUPERINTENDÊNCIA DE TRANSPORTE E TRANSITO

1 de 02

| FI | Código | Especificação Vínculo | Orçada Anterior | Arrec no Mês | TOTAL Diferença |
|---|-------------------|--|--------------------|--------------|--------------------|
| 015 | 1121.01.0.1.00.00 | AXAS INSPEÇÃO,CONTR.FISCAL-PRINCIPAL | 291.250,00 | 208.873,99 | 208.873,99 |
| | | | 0,00 | | -82.376,01 |
| 019 | 1122.01.0.1.00.00 | AXAS PRESTAÇÃO SERVIÇOS GERAL-PRINCIP | 86.850,00 | 0,00 | 0,00 |
| | | | 0,00 | | -86.850,00 |
| 020 | 1122.01.0.2.00.00 | AXAS PRESTAÇÃO SERVIÇOS GERAL-MULTA | 87.060,00 | 433.140,27 | 433.140,27 |
| | | | 0,00 | | 346.080,27 |
| 022 | 1122.01.0.3.00.00 | AXAS PRESTAÇÃO SERVIÇOS GERAL-DÍVIDA | 11.400,00 | 0,00 | 0,00 |
| | | | 0,00 | | -11.400,00 |
| TOTAL DO ITEM | | | 476.560,00 | 642.014,26 | 642.014,26 |
| | | | 0,00 | | 165.454,26 |
| 092 | 1321.01.0.1.00.00 | REMUNERAÇÃO DE DEPÓSITOS BANCÁRIOS - P | 0,00 | 10.962,27 | 10.962,27 |
| | | | 0,00 | | 10.962,27 |
| TOTAL DO ITEM | | | 0,00 | 10.962,27 | 10.962,27 |
| | | | 0,00 | | 10.962,27 |
| TOTAL ORÇAMENTÁRIO | | | 476.560,00 | 652.976,53 | 652.976,53 |
| | | | 0,00 | | 176.416,53 |
| DESCONTO DE PAGAMENTO INDEVIDO | | | 0,00 | 55.269,49 | 55.269,49 |
| 907 | 9074 | DESCONTO DE PAGAMENTO INDEVIDO | 0,00 | 9.193,10 | 9.193,10 |
| 911 | 9113 | CRÉDITOS A RECEBER DECORRENTES | | | 0,00 |
| 911 | 9114 | DÉBITOS A REGULARIZAR - INDENIZAÇ | | | 0,00 |
| 911 | 9115 | DEBITOS A REGULARIZAR- EMPRESTIM | | | 0,00 |
| 911 | 9116 | OUTROS VALORES RESTITUIVEIS - INS | | | 0,00 |
| 915 | 9152 | FALTAS | | | 0,00 |
| 919 | 9194 | OUTROS DEPÓSITOS | 0,00 | 46.076,39 | 46.076,39 |
| EMPRETÍMOS CONSG.BB - BRASIL | | | 0,00 | 625.202,12 | 625.202,12 |
| 903 | 9033 | CONSIGNADO BB | 0,00 | 276.500,53 | 276.500,53 |
| 903 | 9035 | CONTRIBUIÇÕES AO S.S.M.S.-SIND.SER | 0,00 | 5.116,68 | 5.116,68 |
| 903 | 9030 | CONTRIBUIÇÕES AO RPPS/SANPREV | 0,00 | 156.296,08 | 156.296,08 |
| 904 | 9046 | SAF - SALÁRIO FAMÍLIA/STTRANS | | | 0,00 |
| 903 | 9032 | IRRF - IMPOSTO SRENDIA RETIDO NA F | 0,00 | 161.203,76 | 161.203,76 |
| 918 | 9187 | INDENIZAÇÕES E RESTITUIÇÕES | | | 0,00 |
| 903 | 9034 | PENSÃO ALIMENTICIA | 0,00 | 26.085,07 | 26.085,07 |
| 919 | 9190 | RETENÇÕES - ENTIDADE REPRESENTA | | | 0,00 |
| 918 | 9188 | PLANO DE PREVIDENCIA E ASSISTENCI | | | 0,00 |
| 919 | 9192 | OUTROS CONSIGNATÁRIOS | | | 0,00 |
| 918 | 9184 | RPPS RETENÇÃO SOBRE VENCIMENTO | | | 0,00 |
| RETENÇÃO - EMPRESTIMO E FINANCIAMENTOS | | | 0,00 | 20.150,32 | 20.150,32 |
| 919 | 9191 | RETENÇÃO - EMPRESTIMO E FINANCIAM | | | 0,00 |
| 919 | 9193 | DEPÓSITO PARA RECURSOS JUDICIAIS | | | 0,00 |



PREFEITURA DE SANTANA – GOVERNO MUNICIPAL



MUNICÍPIO DE SANTANA

AV SANTANA

2306640/0001-08

Exercício: 2022

BALANCETE DA RECEITA DE DEZEMBRO (01/01/2022 A 31/12/2022)

SUPERINTENDÊNCIA DE TRANSPORTE E TRANSITO

2 de 02

| FI | Código | Especificação Vínculo | Orçada Anterior | Arrec no Mês | TOTAL Diferença |
|---|--------|-----------------------------------|--------------------|--------------|--------------------|
| 919: | 9195 | OUTROS VALORES RESTITUIVES | 0,00 | 2.249,72 | 2.249,72 |
| 903 | 9031 | CONTRIBUIÇÕES AO RGPS/INSS | 0,00 | 17.900,60 | 17.900,60 |
| REPASSE RECEBIDO DA 00002 - PREFEITURA MUNICIPAL D | | | 0,00 | 3.338.850,13 | 3.338.850,13 |
| 700: | 7001 | REPASSE RECEBIDO DA 00002 - PREFE | 0,00 | 3.338.850,13 | 3.338.850,13 |
| 700: | 7002 | REPASSE STTRANSP - PREFEITURA ML | | | 0,00 |
| TOTAL EXTRA ORÇAMENTÁRIO | | | 0,00 | 4.039.472,06 | 4.039.472,06 |
| TOTAL (ORÇAMENTÁRIO + EXTRA ORÇAMENTÁRIO) | | | | | 4.692.448,59 |

Saldo do Exercício Anterior

| Recurso | Banco | Conta | |
|-----------------------|-------|-------|------------|
| STTRANSP | 001 | 18938 | 11.533,32 |
| Multas | 001 | 18939 | 145.008,94 |
| STTRANS CIDE | 001 | 54592 | 1,74 |
| Taxas de Trânsil | 001 | 18940 | 3.158,21 |
| Total do Saldo | | | 159.702,21 |

TOTAL GERAL

4.852.150,80

SANTANA, 31 de DEZEMBRO de 2022

PREFEITO MUNICIPAL

CONTADOR

TESOUREIRO



PREFEITURA DE SANTANA – GOVERNO MUNICIPAL



MUNICÍPIO DE SANTANA
AV SANTANA
23066640/0001-08 Exercício: 2022
SUPERINTENDÊNCIA DE TRANSPORTE E TRANSITO

Page 1

BALANCETE FINANCEIRO DE DEZEMBRO DE 2022

Despesa Paq

| RECEITA | | | DESPESA | | |
|---|-------------------|---------------------|--|-------------------|---------------------|
| | PERÍODO | TOTAL | | PERÍODO | TOTAL |
| ORÇAMENTÁRIA | 87.202,76 | 652.976,53 | ORÇAMENTÁRIA | 769.187,66 | 3.983.159,45 |
| RECEITAS CORRENTES | 87.202,76 | 652.976,53 | 01 Legislativa | | |
| 11 IMPOSTOS, TAXAS E CONTRIBUIÇÕES DE MELHORIA | 86.625,55 | 642.014,26 | 02 Judiciária | | |
| 13 RECEITA PATRIMONIAL | 577,21 | 10.962,27 | 03 Essencial à Justiça | | |
| EXTRA-ORÇAMENTÁRIA | 731.078,36 | 4.039.472,06 | 04 Administração | 541.503,96 | 3.713.123,88 |
| DEVEDORES DIVERSOS | 2.424,00 | 55.269,49 | 06 Segurança Pública | | 35.079,87 |
| 9074 DESCONTO DE PAGAMENTO INDEVIDO | | 9.193,10 | 08 Assistência Social | | |
| 9194 OUTROS DEPOSITOS | 2.424,00 | 46.076,39 | 09 Previdência Social | | |
| CONSIGNAÇÕES | 115.868,92 | 625.202,12 | 10 Saúde | | |
| 9033 CONSIGNADO BB | 24.730,57 | 276.500,53 | 12 Educação | | |
| 9035 CONTRIBUIÇÕES AO S.S.M.S.-SIND.SERVIDORES | 1.031,06 | 5.116,68 | 13 Cultura | | |
| 9030 CONTRIBUIÇÕES AO RPPS/SANPREV | 44.981,40 | 156.296,08 | 14 Direitos da Cidadania | | |
| 9032 IRRF - IMPOSTO S/RENDA RETIDO NA FONTE | 40.882,81 | 161.203,76 | 15 Urbanismo | 227.683,70 | 234.955,70 |
| 9034 PENSÃO ALIMENTICIA | 4.243,08 | 26.085,07 | 16 Habitação | | |
| CREDORES DIVERSOS | 2.967,93 | 20.150,32 | 17 Saneamento | | |
| 9195 OUTROS VALORES RESTITUIVES | | 2.249,72 | 18 Gestão Ambiental | | |
| 9031 CONTRIBUIÇÕES AO RGPS/INSS | 2.967,93 | 17.900,60 | 19 Ciência e Tecnologia | | |
| TRANSFERÊNCIAS FINANCEIRAS | 609.817,51 | 3.338.850,13 | 20 Agricultura | | |
| 7001 REPASSE RECEBIDO DA 00002 - PREFEITURA MUNICIPAL D | 609.817,51 | 3.338.850,13 | 23 Comércio e Serviços | | |
| Total -> | 818.281,12 | 4.692.448,59 | 25 Energia | | |
| SALDO ANTERIOR | 42.900,58 | 159.702,21 | 26 Transporte | | |
| BANCO CONTA MOVIMENTO | 42.900,58 | 159.702,21 | 27 Desporto e Lazer | | |
| Total SALDO ANTERIOR | 42.900,58 | 159.702,21 | 99 Reserva de Contingência | | |
| TOTAL DA RECEITA | 861.181,70 | 4.852.150,80 | EXTRA-ORÇAMENTÁRIA | 60.366,85 | 837.364,16 |
| | | | DEVEDORES DIVERSOS | 2.424,00 | 38.529,57 |
| | | | 9194 OUTROS DEPOSITOS | 2.424,00 | 38.529,57 |
| | | | RESTOS A PAGAR | 0,00 | 239.608,37 |
| | | | 8013 RESTOS À PAGAR PROCESSADOS | | 3.221,79 |
| | | | 8014 RESTOS À PAGAR NÃO PROCESSADOS | | 236.386,58 |
| | | | CONSIGNAÇÕES | 51.189,20 | 545.865,25 |
| | | | 9033 EMPRETIMOS CONSG.BB - BRASIL | | 263.882,50 |
| | | | 9035 CONTRIBUIÇÕES AO S.S.M.S.-SIND.SERVIDORES | | 4.085,62 |
| | | | 9030 CONTRIBUIÇÕES AO RPPS/SANPREV | 21.640,00 | 132.954,68 |
| | | | 9032 IRRF - IMPOSTO S/RENDA RETIDO NA FONTE | 27.015,64 | 122.184,86 |
| | | | 9034 PENSÃO ALIMENTICIA | 2.533,56 | 22.757,59 |
| | | | CREDORES DIVERSOS | 6.753,65 | 13.360,97 |
| | | | 9031 CONTRIBUIÇÕES AO RGPS/INSS | 6.753,65 | 13.360,97 |
| | | | Total -> | 829.554,51 | 4.820.523,61 |
| | | | SALDOS PARA O MÊS SEGUINTE | 31.627,19 | 31.627,19 |
| | | | BANCO CONTA MOVIMENTO | 31.627,19 | 31.627,19 |
| | | | Total SALDOS PARA O MÊS SEGUINTE | 31.627,19 | 31.627,19 |
| | | | TOTAL DA DESPESA | 861.181,70 | 4.852.150,80 |



PREFEITURA DE SANTANA – GOVERNO MUNICIPAL

ANEXO VI- QDD 2022

SUPERINTENDÊNCIA DE TRANSPORTE E TRANSITO

23.066.640/0001-08 Exercício: 2022

LISTAGEM DAS FICHAS DA DESPESA

SITUAÇÃO ATÉ 01/01/2022

Page 1

| Entid. | C.Loc | Func/Prog | Catgo | Especificação | Dotac Inicial | Alter (+) | Alter (-) | Dotação |
|-----------------------------|---------|-----------|-----------|---|---------------|-----------|-----------|-------------------|
| Ficha | F.R. | C.A. | Descrição | C.A. | Empenhado | | | Saldo |
| | | | | | Saldo Reserva | | | Saldo Com Reserva |
| FICHAS ORÇAMENTÁRIAS | | | | | | | | |
| 8 | | | | SUPERINTENDÊNCIA DE TRANSPORTE E TRANSITO | | | | |
| 10 | | | | PODER EXECUTIVO | | | | |
| 10 14 | | | | SUPERINTENDÊNCIA DE TRANSPORTE DE TRÂNSITO | | | | |
| 101401 | | | | SUPERINTENDÊNCIA DE TRANSPORTE DE TRÂNSITO | | | | |
| 04 | | | | Administração | | | | |
| 04 122 | | | | Administração Geral | | | | |
| 04 122 0001 | | | | GERENCIAMENTO ADMINISTRATIVO | | | | |
| 04 122 0001 2131 0000 | | | | MANUTENÇÃO DAS ATIVIDADES ADMINISTRATIVAS DA SITRANS | | | | |
| 478 | 0.1.500 | 001.001 | 0000 | 3.1.90.04.00 CONTRATAÇÃO POR TEMPO DETERMINADO | 88.186,00 | 0,00 | 0,00 | 88.186,00 |
| | | | | Recursos Próprios do Município | 0,00 | | | 88.186,00 |
| | | | | | 0,00 | | | 88.186,00 |
| 480 | 0.1.500 | 001.001 | 0000 | 3.1.90.11.00 VENCIMENTOS E VANTAGENS FIXAS - PESSOAL CIVIL | 373.013,00 | 0,00 | 0,00 | 373.013,00 |
| | | | | Recursos Próprios do Município | 0,00 | | | 373.013,00 |
| | | | | | 0,00 | | | 373.013,00 |
| 481 | 0.1.500 | 001.001 | 0000 | 3.1.90.13.00 OBRIGAÇÕES PATRONAIS | 74.903,00 | 0,00 | 0,00 | 74.903,00 |
| | | | | Recursos Próprios do Município | 0,00 | | | 74.903,00 |
| | | | | | 0,00 | | | 74.903,00 |
| 942 | 0.1.500 | 001.001 | 0000 | 3.1.90.16.00 OUTRAS DESPESAS VARIÁVEIS - PESSOAL CIVIL | 0,00 | 0,00 | 0,00 | 0,00 |
| | | | | Recursos Próprios do Município | 0,00 | | | 0,00 |
| | | | | | 0,00 | | | 0,00 |
| 1003 | 0.1.500 | 001.001 | 0000 | 3.1.90.92.00 DESPESAS DE EXERCÍCIOS ANTERIORES | 0,00 | 0,00 | 0,00 | 0,00 |
| | | | | Recursos Próprios do Município | 0,00 | | | 0,00 |
| | | | | | 0,00 | | | 0,00 |
| 479 | 0.1.500 | 001.001 | 0000 | 3.3.90.08.56 SALÁRIO-FAMÍLIA | 6.299,00 | 0,00 | 0,00 | 6.299,00 |
| | | | | Recursos Próprios do Município | 0,00 | | | 6.299,00 |
| | | | | | 0,00 | | | 6.299,00 |
| 774 | 0.1.500 | 001.001 | 0000 | 3.3.90.08.56 SALÁRIO-FAMÍLIA | 0,00 | 0,00 | 0,00 | 0,00 |
| | | | | Recursos Próprios do Município | 0,00 | | | 0,00 |
| | | | | | 0,00 | | | 0,00 |
| 482 | 0.1.500 | 001.001 | 0000 | 3.3.90.14.00 DIÁRIAS - PESSOAL CIVIL | 12.598,00 | 0,00 | 0,00 | 12.598,00 |
| | | | | Recursos Próprios do Município | 0,00 | | | 12.598,00 |
| | | | | | 0,00 | | | 12.598,00 |
| 483 | 0.1.500 | 001.001 | 0000 | 3.3.90.30.00 MATERIAL DE CONSUMO | 78.370,00 | 0,00 | 0,00 | 78.370,00 |
| | | | | Recursos Próprios do Município | 0,00 | | | 78.370,00 |
| | | | | | 0,00 | | | 78.370,00 |
| 970 | 0.1.752 | 400.000 | 0000 | 3.3.90.30.00 MATERIAL DE CONSUMO | 0,00 | 0,00 | 0,00 | 0,00 |
| | | | | TRÂNSITO | 0,00 | | | 0,00 |
| | | | | | 0,00 | | | 0,00 |
| 484 | 0.1.500 | 001.001 | 0000 | 3.3.90.32.00 MATERIAL BEM OU SERVIÇO PARA DISTRIBUIÇÃO GRA | 6.299,00 | 0,00 | 0,00 | 6.299,00 |
| | | | | Recursos Próprios do Município | 0,00 | | | 6.299,00 |
| | | | | | 0,00 | | | 6.299,00 |
| 485 | 0.1.500 | 001.001 | 0000 | 3.3.90.33.00 PASSAGENS E DESPESAS COM LOCOMOÇÃO | 10.078,00 | 0,00 | 0,00 | 10.078,00 |
| | | | | Recursos Próprios do Município | 0,00 | | | 10.078,00 |
| | | | | | 0,00 | | | 10.078,00 |
| 486 | 0.1.500 | 001.001 | 0000 | 3.3.90.35.00 SERVIÇOS DE CONSULTORIA | 70.598,00 | 0,00 | 0,00 | 70.598,00 |
| | | | | Recursos Próprios do Município | 0,00 | | | 70.598,00 |
| | | | | | 0,00 | | | 70.598,00 |
| 487 | 0.1.500 | 001.001 | 0000 | 3.3.90.36.00 OUTROS SERVIÇOS DE TERCEIROS - PESSOA FÍSICA | 19.020,00 | 0,00 | 0,00 | 19.020,00 |
| | | | | Recursos Próprios do Município | 0,00 | | | 19.020,00 |
| | | | | | 0,00 | | | 19.020,00 |
| 971 | 0.1.752 | 400.000 | 0000 | 3.3.90.36.00 OUTROS SERVIÇOS DE TERCEIROS - PESSOA FÍSICA | 0,00 | 0,00 | 0,00 | 0,00 |
| | | | | TRÂNSITO | 0,00 | | | 0,00 |
| | | | | | 0,00 | | | 0,00 |
| 488 | 0.1.500 | 001.001 | 0000 | 3.3.90.39.00 OUTROS SERVIÇOS DE TERCEIROS - PESSOA JURÍDICA | 13.161,00 | 0,00 | 0,00 | 13.161,00 |
| | | | | Recursos Próprios do Município | 0,00 | | | 13.161,00 |
| | | | | | 0,00 | | | 13.161,00 |
| 972 | 0.1.752 | 400.000 | 0000 | 3.3.90.39.00 OUTROS SERVIÇOS DE TERCEIROS - PESSOA JURÍDICA | 0,00 | 0,00 | 0,00 | 0,00 |
| | | | | TRÂNSITO | 0,00 | | | 0,00 |
| | | | | | 0,00 | | | 0,00 |



PREFEITURA DE SANTANA – GOVERNO MUNICIPAL

SUPERINTENDÊNCIA DE TRANSPORTE E TRANSITO

23.066.640/0001-08 Exercício: 2022

**LISTAGEM DAS FICHAS DA DESPESA
SITUAÇÃO ATÉ 01/01/2022**

Page 2

| Entid. | C.Loc | Func/Prog | Catgo | Especificação | Dotac Inicial | Alter (+) | Alter (-) | Dotação |
|-----------------------|-------|-----------|-----------|---|---------------|-----------|-----------|-------------------|
| Ficha | F.R. | C.A. | Descrição | C.A. | Empenhado | | | Saldo |
| | | | | | Saldo Reserva | | | Saldo Com Reserva |
| 8 | | | | SUPERINTENDÊNCIA DE TRANSPORTE E TRANSITO | | | | |
| 10 | | | | PODER EXECUTIVO | | | | |
| 10 14 | | | | SUPERINTENDÊNCIA DE TRANSPORTE DE TRÂNSITO | | | | |
| 101401 | | | | SUPERINTENDÊNCIA DE TRANSPORTE DE TRÂNSITO | | | | |
| 04 | | | | Administração | | | | |
| 04 122 | | | | Administração Geral | | | | |
| 04 122 0001 | | | | GERENCIAMENTO ADMINISTRATIVO | | | | |
| 04 122 0001 2131 0000 | | | | MANUTENÇÃO DAS ATIVIDADES ADMINISTRATIVAS DA STTRANS | 0,00 | | | 0,00 |
| 489 | | | | DESPESAS DE EXERCÍCIOS ANTERIORES | 8.818,00 | 0,00 | 0,00 | 8.818,00 |
| 0.1.500 | | | | Recursos Próprios do Município | 0,00 | | | 8.818,00 |
| | | | | | 0,00 | | | 8.818,00 |
| 04 125 | | | | Normatização e Fiscalização | | | | |
| 04 125 0006 | | | | TRÂNSITO INTELIGENTE, SEGURO E ORGANIZADO COM RESPEITO À VIDA | | | | |
| 04 125 0006 1040 0000 | | | | AQUISIÇÃO DE EQUIPAMENTOS DA STTRANS | | | | |
| 490 | | | | EQUIPAMENTOS E MATERIAL PERMANENTE | 118.970,00 | 0,00 | 0,00 | 118.970,00 |
| 0.1.500 | | | | Recursos Próprios do Município | 0,00 | | | 118.970,00 |
| | | | | | 0,00 | | | 118.970,00 |
| 973 | | | | EQUIPAMENTOS E MATERIAL PERMANENTE | 0,00 | 0,00 | 0,00 | 0,00 |
| 0.1.752 | | | | TRÂNSITO | 0,00 | | | 0,00 |
| | | | | | 0,00 | | | 0,00 |
| 1030 | | | | EQUIPAMENTOS E MATERIAL PERMANENTE | 0,00 | 0,00 | 0,00 | 0,00 |
| 0.1.960 | | | | Recursos Próprios do Município | 0,00 | | | 0,00 |
| | | | | | 0,00 | | | 0,00 |
| 06 | | | | Segurança Pública | | | | |
| 06 181 | | | | Policariamento | | | | |
| 06 181 0006 | | | | TRÂNSITO INTELIGENTE, SEGURO E ORGANIZADO COM RESPEITO À VIDA | | | | |
| 06 181 0006 2132 0000 | | | | EDUCAÇÃO NO TRÂNSITO | | | | |
| 491 | | | | MATERIAL DE CONSUMO | 100.000,00 | 0,00 | 0,00 | 100.000,00 |
| 0.1.752 | | | | TRÂNSITO-EDUCAÇÃO DE TRÂNSITO | 0,00 | | | 100.000,00 |
| | | | | | 0,00 | | | 100.000,00 |
| 492 | | | | OUTROS SERVIÇOS DE TERCEIROS - PESSOA JURÍDICA | 100.000,00 | 0,00 | 0,00 | 100.000,00 |
| 0.1.752 | | | | TRÂNSITO-EDUCAÇÃO DE TRÂNSITO | 0,00 | | | 100.000,00 |
| | | | | | 0,00 | | | 100.000,00 |
| 06 181 0006 2133 0000 | | | | PROMOÇÃO DA FISCALIZAÇÃO DE TRANSITO DO MUNICIPIO | | | | |
| 493 | | | | MATERIAL DE CONSUMO | 100.000,00 | 0,00 | 0,00 | 100.000,00 |
| 0.1.500 | | | | TRÂNSITO-FISCALIZAÇÃO | 0,00 | | | 100.000,00 |
| | | | | | 0,00 | | | 100.000,00 |
| 494 | | | | MATERIAL DE CONSUMO | 50.392,00 | 0,00 | 0,00 | 50.392,00 |
| 0.1.500 | | | | Recursos Próprios do Município | 0,00 | | | 50.392,00 |
| | | | | | 0,00 | | | 50.392,00 |
| 495 | | | | OUTROS SERVIÇOS DE TERCEIROS - PESSOA FÍSICA | 37.794,00 | 0,00 | 0,00 | 37.794,00 |
| 0.1.500 | | | | Recursos Próprios do Município | 0,00 | | | 37.794,00 |
| | | | | | 0,00 | | | 37.794,00 |
| 496 | | | | OUTROS SERVIÇOS DE TERCEIROS - PESSOA JURÍDICA | 100.784,00 | 0,00 | 0,00 | 100.784,00 |
| 0.1.500 | | | | Recursos Próprios do Município | 0,00 | | | 100.784,00 |
| | | | | | 0,00 | | | 100.784,00 |
| 497 | | | | OUTROS SERVIÇOS DE TERCEIROS - PESSOA JURÍDICA | 176.560,00 | 0,00 | 0,00 | 176.560,00 |
| 0.1.752 | | | | TRÂNSITO-FISCALIZAÇÃO | 0,00 | | | 176.560,00 |
| | | | | | 0,00 | | | 176.560,00 |
| 06 183 | | | | Informação e Inteligência | | | | |
| 06 183 0006 | | | | TRÂNSITO INTELIGENTE, SEGURO E ORGANIZADO COM RESPEITO À VIDA | | | | |
| 06 183 0006 1041 0000 | | | | AQUISIÇÃO DE EQUIPAMENTOS PARA EDUCAÇÃO NO TRANSITO | | | | |
| 498 | | | | EQUIPAMENTOS E MATERIAL PERMANENTE | 12.598,00 | 0,00 | 0,00 | 12.598,00 |
| 0.1.500 | | | | Recursos Próprios do Município | 0,00 | | | 12.598,00 |
| | | | | | 0,00 | | | 12.598,00 |
| 06 183 0006 2132 0000 | | | | EDUCAÇÃO NO TRÂNSITO | | | | |
| 499 | | | | MATERIAL DE CONSUMO | 25.196,00 | 0,00 | 0,00 | 25.196,00 |
| 0.1.500 | | | | Recursos Próprios do Município | 0,00 | | | 25.196,00 |
| | | | | | 0,00 | | | 25.196,00 |
| | | | | MATERIAL BEM OU SERVIÇO PARA DISTRIBUIÇÃO GRA | | | | 6.299,00 |



PREFEITURA DE SANTANA – GOVERNO MUNICIPAL

SUPERINTENDÊNCIA DE TRANSPORTE E TRANSITO

23.066.640/0001-08 Exercício: 2022

LISTAGEM DAS FICHAS DA DESPESA

SITUAÇÃO ATÉ 01/01/2022

Page 3

| Entid. | C.Loc | Func/Prog | Catgo | Especificação | Dotac Inicial | Alter (+) | Alter (-) | Dotação |
|-----------------------|-------|-----------|---|---|---------------|-----------|-----------|-------------------|
| Ficha | F.R. | C.A. | Descrição | C.A. | Empenhado | | | Saldo |
| | | | | | Saldo Reserva | | | Saldo Com Reserva |
| 8 | | | SUPERINTENDÊNCIA DE TRANSPORTE E TRANSITO | | | | | |
| 10 | | | PODER EXECUTIVO | | | | | |
| 10 14 | | | SUPERINTENDÊNCIA DE TRANSPORTE DE TRÂNSITO | | | | | |
| 101401 | | | SUPERINTENDÊNCIA DE TRANSPORTE DE TRÂNSITO | | | | | |
| 06 | | | Segurança Pública | | | | | |
| 06 183 | | | Informação e Inteligência | | | | | |
| 06 183 0006 | | | TRÂNSITO INTELIGENTE, SEGURO E ORGANIZADO COM RESPEITO À VIDA | | | | | |
| 06 183 0006 2132 0000 | | | EDUCAÇÃO NO TRÂNSITO | | | | | |
| 500 | | | 3.3.90.32.00 | | 6.299,00 | 0,00 | 0,00 | |
| 0.1.500 | | | 001.001 | Recursos Próprios do Município | 0,00 | | | 6.299,00 |
| | | | | | 0,00 | | | 6.299,00 |
| 501 | | | 3.3.90.33.00 | PASSAGENS E DESPESAS COM LOCOMOÇÃO | 12.598,00 | 0,00 | 0,00 | 12.598,00 |
| 0.1.500 | | | 001.001 | Recursos Próprios do Município | 0,00 | | | 12.598,00 |
| | | | | | 0,00 | | | 12.598,00 |
| 502 | | | 3.3.90.35.00 | SERVICOS DE CONSULTORIA | 12.598,00 | 0,00 | 0,00 | 12.598,00 |
| 0.1.500 | | | 001.001 | Recursos Próprios do Município | 0,00 | | | 12.598,00 |
| | | | | | 0,00 | | | 12.598,00 |
| 503 | | | 3.3.90.36.00 | OUTROS SERVICOS DE TERCEIROS - PESSOA FÍSICA | 25.196,00 | 0,00 | 0,00 | 25.196,00 |
| 0.1.500 | | | 001.001 | Recursos Próprios do Município | 0,00 | | | 25.196,00 |
| | | | | | 0,00 | | | 25.196,00 |
| 504 | | | 3.3.90.39.00 | OUTROS SERVICOS DE TERCEIROS - PESSOA JURÍDIC | 45.600,00 | 0,00 | 0,00 | 45.600,00 |
| 0.1.500 | | | 001.001 | Recursos Próprios do Município | 0,00 | | | 45.600,00 |
| | | | | | 0,00 | | | 45.600,00 |
| 505 | | | 3.3.90.91.00 | SENTENCAS JUDICIAIS | 2.574,00 | 0,00 | 0,00 | 2.574,00 |
| 0.1.500 | | | 001.001 | Recursos Próprios do Município | 0,00 | | | 2.574,00 |
| | | | | | 0,00 | | | 2.574,00 |
| 506 | | | 3.3.90.93.00 | INDENIZACÕES E RESTITUICÕES | 6.299,00 | 0,00 | 0,00 | 6.299,00 |
| 0.1.500 | | | 001.001 | Recursos Próprios do Município | 0,00 | | | 6.299,00 |
| | | | | | 0,00 | | | 6.299,00 |
| 15 | | | Urbanismo | | | | | |
| 15 453 | | | Transportes Coletivos Urbanos | | | | | |
| 15 453 0006 | | | TRÂNSITO INTELIGENTE, SEGURO E ORGANIZADO COM RESPEITO À VIDA | | | | | |
| 15 453 0006 1010 0000 | | | MOBILIDADE DE ENGENHARIA DO TRANSPORTE E TRANSITO MUNICIPIO | | | | | |
| 507 | | | 4.4.90.51.00 | OBRAS E INSTALACÕES | 247.980,00 | 0,00 | 0,00 | 247.980,00 |
| 0.1.500 | | | 001.001 | Recursos Próprios do Município | 0,00 | | | 247.980,00 |
| | | | | | 0,00 | | | 247.980,00 |
| 15 453 0006 1044 0000 | | | AQUISIÇÃO DE EQUIPAMENTOS PARA ENGENHARIA DO TRANSPORTE E TRANSITO DO MUNICIPIO | | | | | |
| 508 | | | 4.4.90.52.00 | EQUIPAMENTOS E MATERIAL PERMANENTE | 125.000,00 | 0,00 | 0,00 | 125.000,00 |
| 0.1.500 | | | 001.001 | Recursos Próprios do Município | 0,00 | | | 125.000,00 |
| | | | | | 0,00 | | | 125.000,00 |
| 984 | | | 4.4.90.52.00 | EQUIPAMENTOS E MATERIAL PERMANENTE | 0,00 | 0,00 | 0,00 | 0,00 |
| 0.1.960 | | | 001.960 | Recursos da Outora | 0,00 | | | 0,00 |
| | | | | | 0,00 | | | 0,00 |
| 15 453 0006 2134 0000 | | | ENGENHARIA DO TRANSPORTE E TRANSITO DO MUNICIPIO | | | | | |
| 509 | | | 3.3.90.30.00 | MATERIAL DE CONSUMO | 188.970,00 | 0,00 | 0,00 | 188.970,00 |
| 0.1.500 | | | 001.001 | Recursos Próprios do Município | 0,00 | | | 188.970,00 |
| | | | | | 0,00 | | | 188.970,00 |
| 510 | | | 3.3.90.36.00 | OUTROS SERVICOS DE TERCEIROS - PESSOA FÍSICA | 75.588,00 | 0,00 | 0,00 | 75.588,00 |
| 0.1.500 | | | 001.001 | Recursos Próprios do Município | 0,00 | | | 75.588,00 |
| | | | | | 0,00 | | | 75.588,00 |
| 511 | | | 3.3.90.39.00 | OUTROS SERVICOS DE TERCEIROS - PESSOA JURÍDIC | 503.920,00 | 0,00 | 0,00 | 503.920,00 |
| 0.1.500 | | | 001.001 | Recursos Próprios do Município | 0,00 | | | 503.920,00 |
| | | | | | 0,00 | | | 503.920,00 |
| 985 | | | 3.3.90.39.00 | OUTROS SERVICOS DE TERCEIROS - PESSOA JURÍDIC | 0,00 | 0,00 | 0,00 | 0,00 |
| 0.1.960 | | | 001.960 | Recursos da Outora | 0,00 | | | 0,00 |
| | | | | | 0,00 | | | 0,00 |
| 512 | | | 3.3.90.92.00 | DESPESAS DE EXERCÍCIOS ANTERIORES | 75.588,00 | 0,00 | 0,00 | 75.588,00 |
| 0.1.500 | | | 001.001 | Recursos Próprios do Município | 0,00 | | | 75.588,00 |
| | | | | | 0,00 | | | 75.588,00 |



PREFEITURA DE SANTANA – GOVERNO MUNICIPAL

SUPERINTENDÊNCIA DE TRANSPORTE E TRANSITO

23.066.640/0001-08 Exercício: 2022

LISTAGEM DAS FICHAS DA DESPESA

SITUAÇÃO ATÉ 01/01/2022

Page 4

| Entid. | CLoc | Func/Prog | Catgo | Especificação | Dotac Inicial | Alter (+) | Alter (-) | Dotação |
|--------------------|------|-----------|-----------|---------------|---------------|-----------|-----------|-------------------|
| Ficha | F.R. | C.A. | Descrição | C.A. | Empenhado | | | Saldo |
| | | | | | Saldo Reserva | | | Saldo Com Reserva |
| TOTAL ORÇAMENTARIO | | | | | 2.911.847,00 | 0,00 | 0,00 | 2.911.847,00 |
| | | | | | 0,00 | | | 2.911.847,00 |
| | | | | | 0,00 | | | 2.911.847,00 |
| TOTAL GERAL | | | | | 2.911.847,00 | 0,00 | 0,00 | 2.911.847,00 |
| | | | | | 0,00 | | | 2.911.847,00 |
| | | | | | 0,00 | | | 2.911.847,00 |



PREFEITURA DE SANTANA – GOVERNO MUNICIPAL

ANEXO VII

| MODALIDADE | Nº DE PROCESSO | OBJETO | EMPRESA VENCEDORA | VALOR | VIGÊNCIA |
|--------------------------|----------------|--|---|---------------|----------|
| ATA DE REGISTRO DE PREÇO | 119/2022 | AQUISIÇÃO DE MATERIAIS PARA SINALIZAÇÃO E OPERAÇÕES DE TRÂNSITO, DESTINADOS A ATENDER AS NECESSIDADES DA SUPERINTENDÊNCIA DE TRANSPORTES E TRÂNSITO. | META COMÉRCIOS E FERRAGENS E FERRAMENTAS EIRELI-EPP | 173.422,50 | 12 MESES |
| ATA DE REGISTRO DE PREÇO | 119/2022 | AQUISIÇÃO DE MATERIAIS PARA SINALIZAÇÃO E OPERAÇÕES DE TRÂNSITO, DESTINADOS A ATENDER AS NECESSIDADES DA SUPERINTENDÊNCIA DE TRANSPORTES E TRÂNSITO. | ESPAÇO NEGÓCIO-PLANEJAMENTO E ADMINSTRAÇÃO DE SERVIÇOS LTDA | 72.848,40 | 12 MESES |
| CONTRATO | 768/2022 | CONTRATAÇÃO DE PROFISSIONAL PARA PRESTAR ASSESSORIA CONTÁBIL | EMADIEL SILVIO PATRÍCIO | 60.000,00 | 12 MESES |
| CONTRATO | 092/2022 | PRESTAÇÃO DE SERVIÇOS DE FORNECIMENTO E INSTALAÇÃO DE SINALIZAÇÃO HORIZONTAL, VERTICAL E SEMAFÓRICA NAS VIAS DO MUNICÍPIO DE SANTANA. | SINALRONDA SINALIZAÇÃO VIÁRIA E SERVIÇOS LTDA | 1.7000.000,00 | 12 MESES |



PREFEITURA DE SANTANA – GOVERNO MUNICIPAL

| | | | | | |
|--------------------------|-------------|---|---|------------|----------|
| ATA DE REGISTRO DE PREÇO | DE 661/2022 | REGISTRO DE PREÇOS PARA EVENTUAL AQUISIÇÃO DE COMBUSTÍVEIS (GASOLINA COMUM E OLEO DIESEL S10), VISANDO ATENDER | DE REAL PETRÓLEO LTDA | 324.400,00 | 12 MESES |
| | | A SUPERINTENDÊNCIA DE TRANSPORTES E TRANSITO DE SANTANA-STTRANS | | | |
| ATA DE REGISTRO DE PREÇO | DE 197/2022 | CONTRATAÇÃO DE EMPRESA ESPECIALIZADA NO FORNECIMENTO DE MATERIAL DE CONSUMO, DESTINADOS A ATENDER AS NECESSIDADES DA SUPERINTENDÊNCIA DE TRANSPORTES E TRÂNSITO | DE E P DA SILVA SANTOS EIRELI | 26.297,11 | 12 MESES |
| CONTRATO | 768/2022 | CONTRATAÇÃO DE ASSESSORIA CONTÁBIL | DE EMADIEL SÍLVIO PATRÍCIO | 60.000,00 | 12 MESES |
| CONTRATO | 567/2022 | LOCAÇÃO DE IMÓVEL PARA SEDIAR A SUPERINTENDÊNCIA DE TRANSPORTES E TRÂNSITO | DE VALDENILSON DO SOCORRO DA SILVA MONTEIRO | 84.000,00 | 12 MESES |
| ADESÃO DE ATA | 907/2022 | AQUISIÇÃO DE MOBILIÁRIO E MATERIAIS ELETRO ELETRONICO. | DE NORTE MÓVEIS EQUIPAMENTOS E SERVIÇOS | 33.689,43 | 12 MESES |



PREFEITURA DE SANTANA – GOVERNO MUNICIPAL

| | | | | | | |
|-----------------|-----------------|--|---------------|---|---------------------|-----------------|
| CONTRATO | 092/2022 | PRESTAÇÃO DE SERVIÇOS DE FORNECIMENTO E INSTALAÇÃO DE SINMLAIZAÇÃO HORIZONTAL, VERTICAL E SEMAFÓRICO NAS VIAS DO MUNICÍPIO DE SANTANA | DE E E | NEWTES TECNOLOGIA E COMÉRCIO EIRELLI | 1.075.000,00 | 12 MESES |
|-----------------|-----------------|--|---------------|---|---------------------|-----------------|

ANEXO VIII



PREFEITURA DE SANTANA – GOVERNO MUNICIPAL



**ESTADO DO AMAPÁ
PREFEITURA MUNICIPAL DE SANTANA
SUPERINTENDÊNCIA DE TRANSPORTES E TRÂNSITO**



DECLARAÇÃO DE CONTADOR RESPONSÁVEL

Declaro para os devidos fins, em nome da SUPERINTENDÊNCIA DE TRANSPORTES E TRÂNSITO DO MUNICÍPIO DE SANTANA, inscrita no CNPJ nº03.406.029/0001-66, que o senhor Emadiel Silvio Patrício, inscrito no CPF nº2069.473.102-44 e CRC. AP 000813/0-9, é o contador responsável pela referida entidade e que seu registro está regular junto ao Conselho Regional de Contabilidade, conforme cópia em anexo.

Raimundo Ivo Giusti

Superintendente de Transportes e Trânsito do Município de Santana

Raimundo Ivo Giusti
Superintendente de transportes
e trânsito - STRANS
Matr. nº 1137/2021



PREFEITURA DE SANTANA – GOVERNO MUNICIPAL

PARECER DO DIRIGENTE DE CONTROLE INTERNO

PARECER N. 115/2023-CGM.

Tendo em vista os aspectos observados no processo de prestação de contas apresentado no Relatório de Gestão 2022 da Prefeitura Municipal de Santana - PMS, é o Parecer do órgão de Controle Interno.

Em apreciação aos encaminhamentos sob a responsabilidade da Controladoria Geral do Município de Santana – CGM, quanto ao processo de contas do exercício 2022, no aspecto do exame da Unidade Jurisdicionada Municipal, referente ao ano de 2022 de fiscalização, considerando a Decisão Normativa 022/2022 e considerando a Decisão Normativa 023/2022, considerando o que foi apresentado pelo relatório de gestão da Superintendência de Transporte e Trânsito de Santana.

Foi analisado pela Controladoria Geral o relatório de origem da Superintendência de Transporte e Trânsito de Santana, após análise através de checklist, detectou-se que o mesmo apresentava padrões de regularidade.

Diante do exposto, verificou-se o cumprimento satisfatório das metas estabelecidas nos planos para o Exercício de 2022, no que pertine a Legalidade, Eficiência e a Eficácia dos atos da gestão, não sendo constatada ocorrência de falhas ou irregularidade que mereçam destaque, portanto emitimos o PARECER FAVORÁVEL pela aprovação das contas de gestão da Superintendência de Transporte e Trânsito de Santana. Santana/AP, 28 de abril de 2023.

CARLOS ALBERTO NERY MATIAS
Controlador-Geral do Municipal de Santana
Decreto n. 014/2021 PMS





PREFEITURA DE SANTANA – GOVERNO MUNICIPAL



VERIFICAÇÃO DAS ASSINATURAS



Código para verificação: 1002-C1BE-75DC-BC70

Este documento foi assinado digitalmente pelos seguintes signatários nas datas indicadas:

- ✓ CARLOS ALBERTO NERY MATIAS (CPF 037.XXX.XXX-00) em 28/04/2023 13:41:40 (GMT-03:00)
Papel: Assinante
Emitido por: Sub-Autoridade Certificadora 1Doc (Assinatura 1Doc)

Para verificar a validade das assinaturas, acesse a Central de Verificação por meio do link:

<https://santana.1doc.com.br/verificacao/1002-C1BE-75DC-BC70>