



PREFEITURA DE SANTANA – GOVERNO MUNICIPAL

RELATÓRIO DE GESTÃO
SUPERINTENDÊNCIA DE TRANSPORTE E TRÂNSITO DE SANTANA-STTRANS
EXERCÍCIO 2021

Santana
2022



PREFEITURA DE SANTANA – GOVERNO MUNICIPAL

RELATÓRIO DE GESTÃO

EXERCÍCIO 2021

Relatório de Gestão do exercício de 2021 apresentado aos órgãos de controle interno e externo como prestação de contas anual a que a Superintendência de Transporte e Trânsito de Santana está obrigada nos termos do art. 111, § 2º da Constituição do Estadual, elaborado de acordo com as disposições da Instrução Normativa TCE/AP nº 01/2017, da Decisão Normativa TCE nº 018/2021 e das orientações do órgão de Controle Interno da Prefeitura Municipal de Santana (PMS).

Santana
2022



SUMÁRIO

1- IDENTIFICAÇÃO E ATRIBUTOS DAS UNIDADES CUJAS GESTÕES COMPÕEM O RELATÓRIO

- 1.1. Identificação da unidade jurisdicionada
- 1.2. Finalidade e competências institucionais
- 1.3. Organograma funcional e descrição das competências
- 1.4. Macroprocessos finalísticos da Unidade Jurisdicionada
- 1.5. Macroprocessos de apoio ao exercício das competências da Unidade Jurisdicionada
- 1.6. Principais Parceiros da Unidade Jurisdicionada

2- PLANEJAMENTO ESTRATÉGICO, PLANO DE METAS E DE AÇÕES

- 2.1. Informações sobre o planejamento estratégico da unidade.
- 2.2. Informações sobre as estratégias adotadas pela unidade.
- 2.3. Demonstração da execução do plano de metas ou de ações para o exercício.
- 2.4. Informações sobre os indicadores utilizados pela unidade jurisdicionada para monitorar e avaliar a gestão.
- 2.5. Sítio eletrônico que estão disponibilizados o PPA, LDO, LOA.

3- ESTRUTURA DE GOVERNANÇA E DE AUTOCONTROLE DA GESTÃO

- 3.1. Informações sobre a estrutura orgânica de controle
- 3.2. Informações sobre o funcionamento do sistema de controle interno
- 3.3. Informações sobre a remuneração/subsídios dos administradores
- 3.4. Informações acerca da estrutura e das atividades do sistema de correção da unidade
- 3.5. Informações quanto ao cumprimento da ordem cronológica de pagamentos e justificativas sobre eventuais antecipações
- 3.6. Informação referente a publicação em sítio eletrônico oficial da ordem cronológica de pagamento
- 3.7. Informações sobre indicadores de transparência entre outros indicadores de gestão
- 3.8. Informações sobre a implantação do sistema integrado de gestão administrativa- SIGA

4- PROGRAMAÇÃO E EXECUÇÃO DA DESPESA ORÇAMENTÁRIA E FINANCEIRA

- 4.1. Relação dos programas do plano plurianual vigente
 - 4.2. Relação das ações da Lei Orgânica Anual do exercício
 - 4.3. Demonstração e análise do desempenho da unidade na execução orçamentária e financeira
- ### **5- TÓPICOS ESPECIAIS DA EXECUÇÃO ORÇAMENTÁRIA E FINANCEIRA**
- 5.1. Informações sobre o reconhecimento de passivos por insuficiência de créditos ou recursos
 - 5.2. Informações sobre a movimentação e os saldos de restos a pagar de exercícios anteriores
 - 5.3. Informações sobre as transferências
 - 5.4. Informações sobre a utilização de contas bancárias e a concessão e suprimentos de fundos
 - 5.5. Relação de contratos de operações de crédito realizada no período
 - 5.6. Informações sobre a gestão de precatórias

6- GESTÃO DE PESSOAS, TERCEIRIZAÇÃO DE MÃO DE OBRA E CUSTOS RELACIONADOS

- 6.1. Informações sobre a estrutura de pessoal da unidade
- 6.2. Informações sobre os contratos administrativos, terceirização de mão de obra e quadro de estagiários
- 6.3. Informações sobre a necessidade de realização de concurso público nos diversos níveis de trabalho da administração.

7- GESTÃO DO PATRIMÔNIO MOBILIÁRIO E IMOBILIÁRIO

- 7.1. Informações sobre a gestão da frota de veículos próprios e locados de terceiros,
- 7.2. Informações sobre a gestão do patrimônio imobiliário próprio
- 7.3. Relação de prédios alugados para uso da Unidade Jurisdicionada



PREFEITURA DE SANTANA – GOVERNO MUNICIPAL

7.4. Relação de controle de aquisição dos bens patrimoniais.

7.5. Relação de bens de natureza permanente

8- GESTÃO DA TECNOLOGIA DA INFORMAÇÃO E GESTÃO DO CONHECIMENTO

8.1. Informações sobre a gestão de tecnologia da informação

9- GESTÃO DO USO DOS RECURSOS RENOVÁVEIS E SUSTENTABILIDADE AMBIENTAL

9.1. Informações quanto à adoção de critérios de sustentabilidade ambiental na aquisição de bens

9.2. Informações sobre medidas adotadas pelas unidades que compõem o relatório de gestão para redução de consumo próprio de papel, energia elétrica e água

9.3. Informações quanto ao estabelecimento e cumprimento de Plano de Gerenciamento de Resíduos Sólidos (Lei 12.305/2010)

10- CONFORMIDADES E TRATAMENTO DE DISPOSIÇÕES LEGAIS E NORMATIVAS

10.1. Informações sobre as providências adotadas para atender às deliberações exaradas em acórdãos do TCE

10.2. Informações sobre o tratamento das recomendações realizadas pela unidade de controle interno

10.3. Informações sobre o cumprimento das obrigações estabelecidas na Lei Complementar 010/1995 (art. 97)

10.4. Relação referente a licitações, dispensas e inexigibilidade

10.5. Relação referente a contratos e convênios ou outros instrumentos congêneres

10.6. Relação de obras e serviços de engenharia

10.7. Indicação de sítio eletrônico oficial em que estejam hospedadas as relações de licitações, dispensas, inexigibilidades, contratos, convênios e outros instrumentos congêneres

10.8. Indicação de link em sítio eletrônico oficial no qual estejam cumpridos, de forma atualizada, os deveres impostos pelo art. 8º, §1º e incisos da Lei 12.527/2011

10.9. Informações sobre a constituição das comissões permanentes e especiais de licitação

10.10. Informações quanto ao cumprimento do tratamento diferenciado e favorecido às microempresas (ME) e empresas de pequeno porte (EPP) nas contratações públicas, consoante as disposições da Lei Complementar nº. 123, de 14 de dezembro de 2006 (art. 44 e seguintes)

11- INFORMAÇÕES CONTÁBEIS

11.1. Informações sobre a adoção de critérios e procedimentos estabelecidos pelas Normas Brasileiras de Contabilidade Aplicada ao Setor Público

11.2. Declaração do contador

11.3. Demonstrações Contábeis previstas pela Lei nº 4.320, de 17 de março de 1964

11.4. Demonstrações contábeis previstas na Lei nº 6.404/76 ou em lei específica

11.5. Informações sobre a composição acionária do capital social

11.6. Parecer da auditoria independente sobre as demonstrações contábeis

12- OUTRAS INFORMAÇÕES SOBRE A GESTÃO

12.1 Informações sobre os impactos decorrentes da pandemia causada pelo novo Coronavírus na realização dos objetivos da Unidade Jurisdicionada previstos ou planejados para o exercício de 2021

12.2 Outras informações consideradas relevantes pela unidade



PREFEITURA DE SANTANA – GOVERNO MUNICIPAL

LISTAS DE ABREVIATURAS

CATF	Coordenação de arrecadação, Tributação e Fiscalização
CELLU	Coordenadoria Especial de Legalização de lotes Urbanos
CIEE	Centro de Integração Empresa Escola
COGEM	Controladoria Geral do Município
COINF	Coordenação de Informática
COGEM	Corregedoria Geral do Município
DIAF	Diretoria Administrativa e Financeira
DOM	Diário Oficial Municipal
EPP	Empresa de Pequeno Porte
GAB	Gabinete
GED	Gerenciamento eletrônico de Documentos
IGPM/FGV	Índice Geral de Preço de Mercado/Fundação Getúlio Vargas
INSS	Instituto Nacional de Seguridade Social
IPTU	Imposto Predial Territorial Urbano
ISSQN	Imposto sobre Serviços de Qualquer Natureza
ITBI	Imposto sobre Transmissão de Bens Imóveis
LC	Lei Complementar
LOA	Lei Orçamentaria Anual
LDO	Lei de Diretrizes Orçamentárias
PPA	Plano Plurianual
UO	Unidade Orçamentaria
NF-e	Nota Fiscal Eletrônica
PASEP	Programa de Integração Social e Formação do Patrimônio do Servidor Público
PE	Pregão Eletrônico
PGV	Planta Genérica de Valores
PNAFEM	Programa
PMS	Prefeitura Municipal de Santana
PROGEM	Procuradoria Geral do Município de Santana
SANPREV	Santana Previdência
REFIS	Programa de recuperação Fiscal
RGF	Relatório de Gestão Fiscal
RREO	Relatório Resumido de Execução Orçamentaria
SEMGOV	Secretaria Municipal Especial de Governo, Planejamento, e Cidadania
SEMAD	Secretaria Municipal de Administração
SEME	Secretaria Municipal de Educação
SEMFAZ	Secretaria Municipal de Fazenda
SRP	Sistema de Registro De Preços
.....
.....
.....



PREFEITURA DE SANTANA – GOVERNO MUNICIPAL

1. IDENTIFICAÇÃO E ATRIBUTOS DAS UNIDADES CUJAS GESTÕES COMPÕEM O RELATÓRIO

1.1. Identificação da unidade jurisdicionada

Poder	Executivo
Nome Completo	Superintendência de Transporte e trânsito
Denominação Abreviada	STTRANS
Código na LOA	0801
Situação Operacional	Em Atividade
Natureza Jurídica	AUTARQUIA
Principal Atividade	03.406.029/0001-66
Telefones de Contato	Não possui
Endereço Postal	sttrans2015@hotmail.com
Endereço Eletrônico	sttrans2015@hotmail.com
Página na Internet	https://santana.ap.gov.br/
Normas de Criação	Estabelecida pela Lei Complementar nº 434-PMS (Criação da Superintendência)
Normas Relacionadas à Gestão e Estrutura	Lei complementar nº 007/2015-PMS (Estrutura administrativa) Regime Interno de 02 de setembro de 1999.
Manuais e Publicações Relacionadas às Atividades da Unidade.	Não possui

1.2. Finalidade e competência institucionais

- A Superintendência de Transporte e Trânsito de Santana – STTRANS – é uma Autarquia Municipal de regime especial, com personalidade jurídica de direito público, autonomia administrativa e financeira e patrimônio próprio, com suas atribuições contidas em sua Lei de criação N° 434/99-PMS, tais como:
- Executar as políticas de transporte e trânsito no município de Santana, sendo designada como Órgão Executivo Municipal de acordo com os preceitos contidos na Lei Federal 9.503 de setembro de 1997.
- Disciplinar, conceder, operar e fiscalizar os serviços de transporte público de passageiros e cargas em geral no âmbito municipal.
- Desenvolver o planejamento e a programação do sistema de Transporte público de passageiros e cargas em geral no âmbito do município.
- Estabelecer os esquemas operacionais para os serviços de taxi e moto-táxi, definindo custos, equipamentos locais de estacionamento.



PREFEITURA DE SANTANA – GOVERNO MUNICIPAL

- Coletar dados estatísticos e elaborar estudos sobre os acidentes de trânsito, as diretrizes para o policiamento ostensivo de trânsito.
- Executar a fiscalização de trânsito, atuar e aplicar as medidas administrativas cabíveis, por infrações de circulação, estacionamento e paradas previstas no Código de Trânsito Brasileiro, no exercício regular do poder de Polícia de Trânsito.

1.3. Organograma funcional e descrição das competências

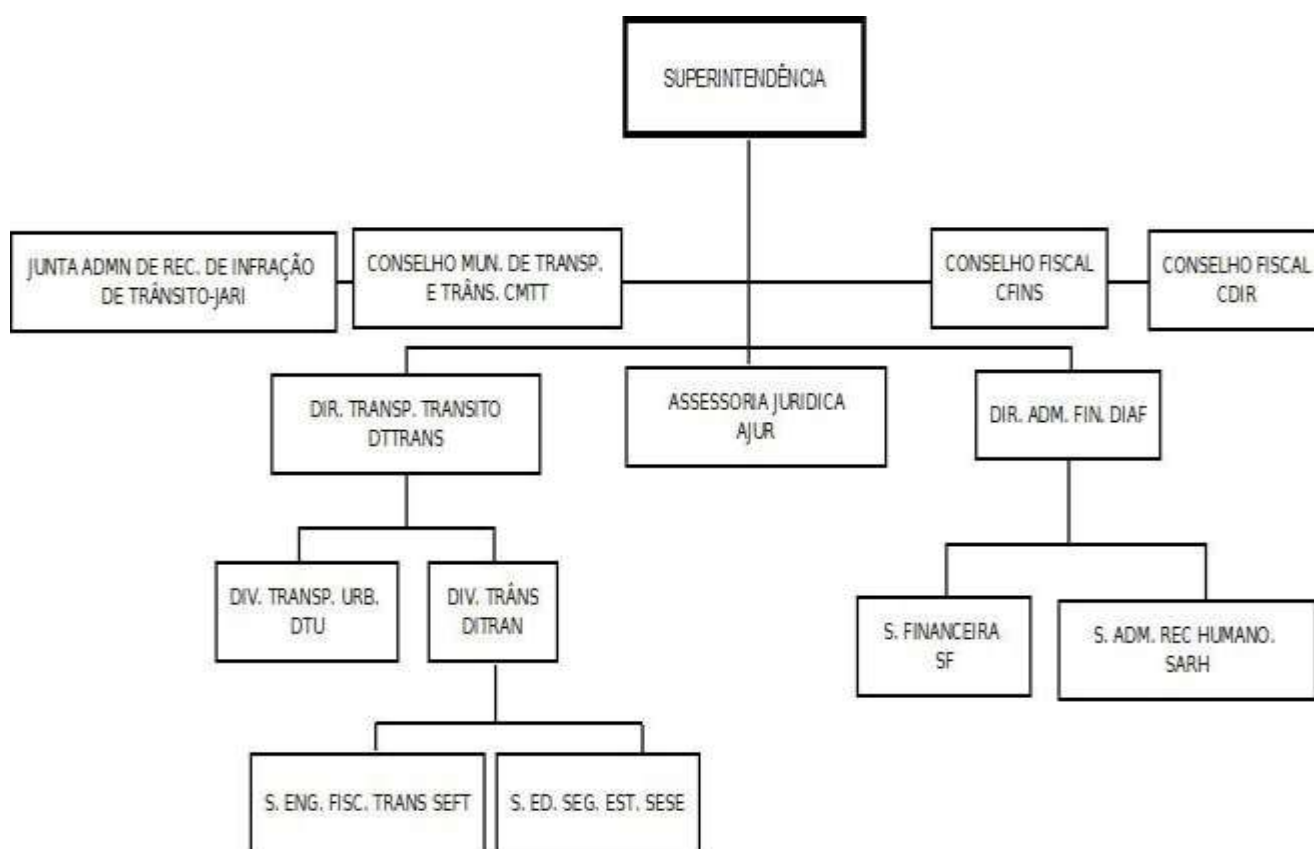

Atribuições Setoriais

NOME	CARGO	PERÍODO
José Soares	Superintendente	01/01/20221 à 01/04/2021
Raimundo Ivo Giusti	Superintendente	01/04/2021 até a presente data
Welton Bezerra Machado	Diretor Financeiro	02/02/2021 á 01/04/2021



PREFEITURA DE SANTANA – GOVERNO MUNICIPAL

Vônice Angela Braga Holanda	Diretora financeira	01/04/2021 até a presente data

Fonte: Diretoria Administrativa e Financeira-STTRANS

1.4 Macroprocessos finalísticos da Unidade Jurisdicionada com a indicação dos principais produtos e serviços que tais processos devem oferecer aos cidadãos-usuários ou clientes.

Os principais macroprocessos finalísticos da STTRANS/PMS, estão diretamente relacionados à regularização de veículos, condutores, infrações, educação no trânsito, sinalização e fiscalização. As diretorias ligadas à esta Superintendência trabalham de maneira integrada para que tais serviços sejam realizados de maneira eficaz aos cidadãos.

1.5 Macroprocesso de Apoio ao Exercício das Competências e Finalidade da UJ

As diretorias ligadas a STTRANS/PMS, executam diversos processos desenvolvendo as funções finalísticas, todas estas relacionadas e previstas no Plano Plurianual vigente no exercício.

1.6 Principais parceiros da Unidade Jurisdicionada

Contamos com a Polícia Militar do Estado- PMAP e com o Departamento de Trânsito do Estado-DETRAN, como parceira direta da STTRANS.

2- PLANEJAMENTO ESTRATÉGICO, PLANO DE METAS E DE AÇÕES.

2.1 Informações sobre o planejamento estratégico da Unidade, contemplando:

a) Período abrangência do plano estratégico:

A abrangência de Planejamento estratégico é no ano 2020 ao ano de 2023.

b) Demonstração da vinculação do Plano estratégico da unidade com suas competências

c) Demonstração da vinculação do plano estratégico da unidade com o plano plurianual (PPA)

d) Principais objetivos estratégicos

e) Principais ações planejadas

Estamos trabalhando nos itens b,c,,d e e

2.2 Informações sobre as estratégias adotadas pela unidade

a) Avaliação de risco

A superintendência não realizou o processo de avaliação de risco.

b) Revisão de macroprocessos internos em 2021

Não houve revisão.

c) Adequações nas estruturas de pessoal, tecnológica, imobiliária, etc., caso tenham sido necessárias ao desenvolvimento dos objetivos estratégicos;

Em 2021 não houve adequação na estrutura de pessoal, tecnológica e nem mobiliária.



PREFEITURA DE SANTANA – GOVERNO MUNICIPAL

d) Estratégias de divulgação interna dos objetivos traçados e dos resultados alcançados;

Essa Superintendência está trabalhando neste item;

Não houve estratégias.

e) Outras estratégias consideradas relevantes pelos gestores da unidade para o atingimento dos objetivos estratégicos;

Não houve outras estratégias

2.3 Demonstração da execução do plano de metas ou de ações planejadas para o exercício de 2021.

a) Resultado das ações planejadas explicitando em que medida as ações foram executadas;

Não houve resultados das ações.

b) Justificativas para a não execução de ações ou não atingimento de metas, se for o caso;

Considerando a pandemia da COVID-19 e o ano atípico o qual foi 2021, nossas ações tiveram que ser reajustadas, e tivemos que readequar nossas atividades em conjunto com as outras secretarias fiscalizadoras da administração municipal.

c) Impactos dos resultados das ações nos objetivos estratégicos da unidade.

Devido o cenário causado pela pandemia da COVID-19, esta Autarquia assim como todas as secretarias sofreram grandes impactos em ações que tiveram que ser adequadas de maneira conjunta com outros órgãos fiscalizadores da Administração Municipal.

2.4 Informações sobre indicadores utilizados pela unidade jurisdicionada para monitorar e avaliar a gestão, acompanhar o alcance das metas, identificar os avanços e as melhorias na qualidade dos serviços prestados, identificar necessidade de correções e de mudanças de rumos, etc.

No momento não temos indicadores para monitoramento e avaliação da gestão, no entanto estamos trabalhando nesse item.

2.5 Indicação de sítio eletrônico em que estejam disponibilizadas as peças orçamentárias (plano plurianual - PPA, Lei de Diretrizes Orçamentárias - LDO e Lei Orçamentária Anual - LOA), bem como a demonstração da execução das metas e ações em cumprimento às Leis Orçamentárias vigentes, explicitando em que medida as ações foram executadas, os impactos dos resultados nos objetivos estratégicos da unidade, bem como as justificativas para a eventual não execução de ações ou não atingimento de metas.

Toadas as informações referentes às peças orçamentárias (plano plurianual - PPA, Lei de Diretrizes Orçamentárias - LDO e Lei Orçamentária Anual - LOA) estão disponibilizadas no sítio eletrônico:

<https://santana.ap.gov.br/leis-municipais/>

3. ESTRUTURAS DE GOVERNANÇA E DE AUTOCONTROLE DA GESTÃO;

3.1 – Informações sobre a estrutura orgânica de controle no âmbito da Unidade Jurisdicionada ou do órgão a que se vincula, tais como unidade de auditoria ou de controle interno, conselho fiscais, comitês de avaliações, etc. descrevendo de maneira sucinta a base normativa, as atribuições e a forma de atuação de cada instância de controle.



PREFEITURA DE SANTANA – GOVERNO MUNICIPAL

A STTRANS não possui unidade de controle interno, estando submetida à Controladoria Geral do Município de Santana. A Superintendência possui em seu quadro 1(uma) vaga disponível para auditor fiscal, sendo que no concurso realizado em 2019, foi ofertada essa vaga, até a presente data foram convocados até o 4º colocado do concurso e esses não se apresentaram para assumir o respectivo cargo.

3.2 Informações sobre o funcionamento do sistema de controle interno, contemplando os seguintes elementos:

- a) Ambiente de controle
- b) Avaliação de risco
- c) Atividade de controle
- d) Informações e comunicação
- e) Monitoramento

3.3. - Informações sobre a remuneração paga aos administradores, membros da diretoria, do conselho de administração e do conselho fiscal com a identificação nominal, o fundamento legal, valores, inclusive de verbas indenizatórias.

NOME	CARGO	VÍNCULO	REMUNERAÇÃO
Raimundo Ivo Giusti	Superintendente	Comissionado	R\$8.000,00
Vonice Angela Braga Holanda	Diretora financeira	Comissionado	R\$3.878,00

FONTE: DIAF/STTRANS

3.4. Informações sobre a estrutura e as atividades do sistema de correição da unidade ou do órgão de vinculação da unidade, identificando, inclusive, a base normativa que rege a atividade no âmbito da unidade ou do órgão.

Não se aplica.

3.5 Informações quanto ao cumprimento da ordem cronológica de pagamentos (art. 5º, lei nº. 8666/93), trazendo eventual regulamentação própria sobre a matéria, hipótese na qual deverá colacionar a relação de justificativas para pagamento fora da ordem cronológica, contendo: informações do credor (razão social e CNPJ), objeto do contrato ou dívida, número da programação de desembolso (PD), valor, data de pagamento e motivação para pagamento fora da ordem cronológica, sendo tais informações obrigatórias para as unidades submetidas à instrução normativa 01/2016 da controladora-geral do estado.

Quanto ao cumprimento cronológico obedece a ordem de empenho, liquidação e pagamento.



PREFEITURA DE SANTANA – GOVERNO MUNICIPAL

3.6 Informações quanto à publicação em sítio eletrônico oficial da ordem cronológica de pagamento.

Estamos trabalhando neste item;

4. PROGRAMAÇÃO E EXECUÇÃO DA DESPESA ORÇAMENTÁRIA E FINANCEIRA

Nos termos das Leis n. 1315/2019 (LDO 2021) e 1.315/2019 (LOA 2021), esta Unidade Jurisdicionada executou o orçamento de 2021 através de 04 programas, abaixo relacionados:

- Orçamento de R\$ 4.329.399,00

4.1 - Relação dos programas do plano plurianual vigente que estiveram integral ou parcialmente na responsabilidade da unidade jurisdicionada ou de unidade consolidada no relatório de gestão, especificando:

a) Identificação do programa;

UJ- Superintendência de Transporte e Trânsito de Santana		Código	0801
Código Do Programa			0101
Santana Melhorando a Qualidade de Vida De Todos			
Meta física e Financeira			
2018	2019	2020	2021
R\$ 100.000,00	R\$ 120.000,00	R\$ 140.000,00	R\$ 160.000,00

UJ- Superintendência de Transporte e Trânsito de Santana		Código	0801
Código Do Programa			0122
Gerenciamento Administrativo			
Meta física e Financeira			
2018	2019	2020	2021
R\$ 1.700.000,00	R\$ 1.750.000,00	R\$ 1.800.000,00	R\$ 1.800.000,00



PREFEITURA DE SANTANA – GOVERNO MUNICIPAL

b) Informações sobre a programação e a execução orçamentária e financeira relativa ao programa;
Informação contida no **anexo I** página 25.

c) Avaliação dos resultados dos indicadores associados ao programa;

A avaliação dos resultados por indicadores dos programas está em fase de implantação.

d) Reflexos de contingenciamentos sobre os resultados dos programas;

Não houve contingenciamento.

e) Reflexos dos restos a pagar na execução dos programas.

Não consta.

4.2 Relação das ações da Lei Orçamentária anual do exercício que estiveram integral ou parcialmente na responsabilidade da unidade jurisdicionada ou de unidade consolidada no relatório de gestão, especificando:

- a) Função, subfunção e programa de vinculação da ação;
- b) Metas e desempenhos físicos e financeiros;
Conforme apresentados na tabela do item 4.1.b
- c) Reflexos de contingenciamentos sobre os resultados das ações;
Conforme apresentados na tabela do item 4.1.b
- d) Reflexos dos restos a pagar na execução das ações
Conforme apresentados na tabela do item 4.1.b
- e) Quadro de detalhamento da despesa inicial e final;
Conforme apresentados na tabela do item 4.1.b
- f) Relação de restos a pagar;
Conforme apresentados na tabela do item 4.1.b
- g) Balancete analítico de encerramento do exercício.
Conforme apresentados na tabela do item 4.1.b

4.3 Demonstração e análise do desempenho da unidade na execução orçamentária e financeira, contemplando, no mínimo:

- a) Identificação das unidades orçamentárias (UO) consideradas no relatório de gestão;



PREFEITURA DE SANTANA – GOVERNO MUNICIPAL



SUPERINTENDÊNCIA DE TRANSPORTE E TRANSITO

03.406.029/0001-66

Exercício: 2021

Restos a Pagar Inscritos e Pagos no Exercício

Page 1

NE	Exerc.	Credor	Saldo Anterior	Inscrição		Baixa		Anulação	Saldo
				Processados	Não Processados	Processados	Não Processados		
25020001	2021	SUPERINTENDENCIA DE TRANSPOR	0,00	2.278,00	0,00	0,00	0,00		2.278,00
25020002	2021	SUPERINTENDENCIA DE TRANSPOR	0,00	1.600,00	0,00	0,00	0,00		1.600,00
26020005	2021	SUPERINTENDENCIA DE TRANSPOR	0,00	405,85	0,00	0,00	0,00		405,85
26020002	2021	SUPERINTENDENCIA DE TRANSPOR	0,00	71.531,44	0,00	0,00	0,00		71.531,44
26020013	2021	SUPERINTENDENCIA DE TRANSPOR	0,00	1.708,50	0,00	0,00	0,00		1.708,50
26020009	2021	SUPERINTENDENCIA DE TRANSPOR	0,00	2.200,00	0,00	0,00	0,00		2.200,00
26020008	2021	SUPERINTENDENCIA DE TRANSPOR	0,00	2.757,25	0,00	0,00	0,00		2.757,25
26020006	2021	SUPERINTENDENCIA DE TRANSPOR	0,00	16.147,67	0,00	0,00	0,00		16.147,67
26020007	2021	SUPERINTENDENCIA DE TRANSPOR	0,00	2.017,46	0,00	0,00	0,00		2.017,46
26020003	2021	SUPERINTENDENCIA DE TRANSPOR	0,00	410,40	0,00	0,00	0,00		410,40
26020004	2021	SUPERINTENDENCIA DE TRANSPOR	0,00	18.837,94	0,00	0,00	0,00		18.837,94
26020010	2021	SUPERINTENDENCIA DE TRANSPOR	0,00	14.006,83	0,00	0,00	0,00		14.006,83
28050001	2021	SUPERINTENDENCIA DE TRANSPOR	0,00	2.952,88	0,00	0,00	0,00		2.952,88
26020011	2021	INSTITUTO NACIONAL DO SEGURO	0,00	4.641,46	0,00	0,00	0,00		4.641,46
26020012	2021	INSTITUTO DE PREVIDENCIA DO MU	0,00	12.711,26	0,00	0,00	0,00		12.711,26
1110003	2021	CLEBER TEIXEIRA BRANDÃO	0,00	2.820,00	0,00	0,00	0,00		2.820,00
1110002	2021	LUIZ RONALDO SANTOS DOS SANT	0,00	2.820,00	0,00	0,00	0,00		2.820,00
20040001	2021	REAL PETRÓLEO LTDA	0,00	0,00	587,47	0,00	0,00		587,47
19070001	2021	REAL PETRÓLEO LTDA	0,00	0,00	669,40	0,00	0,00		669,40
19110006	2021	EMADIEL SILVIO PATRICIO	0,00	0,00	3.000,00	0,00	0,00		3.000,00
20110001	2021	ADAMILTON DA ROCHA MARTINS	0,00	0,00	10.250,00	0,00	0,00		10.250,00
30120001	2021	RAFAEL PONTES LIMA	0,00	1.500,00	0,00	0,00	0,00		1.500,00
31030001	2021	BANCO DO BRASIL SA	0,00	52,25	0,00	0,00	0,00		52,25
19110005	2021	COMPANHIA DE ELETRICIDADE DO	0,00	0,00	2.500,00	0,00	0,00		2.500,00
30120002	2021	COMPANHIA DE ELETRICIDADE DO	0,00	1.721,79	0,00	0,00	0,00		1.721,79
6120001	2021	AMAUTO AMAPA AUTOMOVEIS LT	0,00	0,00	210.000,00	0,00	0,00		210.000,00
23090001	2021	CONSORCIO SIGTRANS SANTANA	0,00	0,00	7.600,67	0,00	0,00		7.600,67
1110004	2021	CONSORCIO SIGTRANS SANTANA	0,00	0,00	24.000,00	0,00	0,00		24.000,00

b) Programação orçamentária das despesas correntes, de capital e da reserva de contingência;

Informações contidas no **Anexo II página 30**.

c) Demonstração dos limites impostos por cronograma de desembolso definido pelos órgãos competentes, explicitando o impacto das limitações na execução das ações de responsabilidade da unidade jurisdicionada.

Não consta.

d) Movimentação de créditos interna e externa;

Não consta.

e) Execução das despesas por modalidade de licitação e por elementos de despesa;

Demonstração e análise de indicadores institucionais para medir o desempenho orçamentário e financeiro, caso tenham sido instituídos pela unidade.

5 TÓPICOS ESPECIAIS DA EXECUÇÃO ORÇAMENTÁRIA E FINANCEIRA:

5.1 Informações sobre o reconhecimento de passivos por insuficiência de créditos ou recursos.

Estamos trabalhando neste item

5.2 Informações sobre a movimentação e os saldos de restos a pagar de exercícios anteriores e despesas de exercícios anteriores.



PREFEITURA DE SANTANA – GOVERNO MUNICIPAL



SUPERINTENDÊNCIA DE TRANSPORTE E TRANSITO

03.406.029/0001-66

Exercício: 2021

Restos a Pagar Inscritos e Pagos no Exercício

Page 2

NE	Exerc.	Credor	Saldo Anterior	Inscrição		Baixa		Anulação	Saldo
				Processados	Não Processados	Processados	Não Processados		
Total			0,00	163.120,98	258.607,54	0,00	0,00	0,00	421.728,52

5.3 Informação sobre as transferências mediante convênio, contrato de repasse, contrato de gestão, termo de parceria, termo de cooperação, termo de compromisso ou outros acordos, ajustes ou instrumentos congêneres, vigentes no exercício de referência, contemplando, no mínimo:

Informamos que não houve convênios ou contratos celebrados no exercício de 2021 por esta Unidade Jurisdicionada.

5.4 Informações sobre a utilização de contas bancárias e a concessão de suprimento de fundos contemplando a situação quanto a prestação de contas.

Estamos trabalhando neste item.

A concessão de suprimento de fundos é feita por meio de ofício demandado pelas secretarias e os órgãos da administração indiretas à SEMFAZ e esta faz a solicitação ao Banco para abertura de uma conta específica para movimentação dos recursos, após, o recebimento dos recursos e a execução, as secretarias enviam a prestação de contas à Controladoria Geral para análises e emissão de parecer.

5.5 Relação de contratos de operações de crédito realizadas ou vigentes no período, com suas respectivas leis autorizativas indicando: a finalidade do recurso, as razões que ensejaram a operação e o estágio atual da operação de crédito, especialmente no tocante à adimplência da unidade.

Não se aplica

5.6 Informações sobre a gestão de precatórios.

Essas informações estão consolidadas no relatório da Procuradoria Geral do Município

6. GESTÃO DE PESSOAS, TERCEIRIZAÇÃO DE MÃO DE OBRA E CUSTOS RELACIONADOS:

6.1 Informações sobre a estrutura de pessoal da unidade, contemplando as seguintes perspectivas:

a) Demonstração da estrutura de pessoal da unidade, incluindo cargos efetivos, comissionados, indicando a regulamentação normativa que disponha a respeito, a carga-horária, o quantitativo previsto em lei, esclarecendo o grau de ocupação, vacância e eventuais afastamentos.

Informações contidas no **Anexo III página 32.**

b) Discriminação em valores globais da despesa de pessoal da unidade e sua evolução nos últimos 3 anos, classificados de acordo com a natureza dos vínculos jurídicos previstos na estrutura.



PREFEITURA DE SANTANA – GOVERNO MUNICIPAL

CUSTOS COM PESSOAL						
	2019		2020		2021	
VÍNCULO	BRUTO	LÍQUIDO	BRUTO	LÍQUIDO	BRUTO	LÍQUIDO
EFETIVO	R\$ 930.272,56	R\$ 819.511,10	R\$ 1.315.652,59	R\$ 1.113.975,35	R\$ 1.757.824,18	R\$ 1.301.305,07
COMISSIONADO	R\$ 182.300,85	R\$ 166.211,92	R\$ 179.243,60	R\$ 156.142,57	R\$ 177.374,10	R\$ 146.836,52
13º SALÁRIO	R\$ 109.091,06	R\$ 99.902,27	R\$ 120.095,68	R\$ 110.312,45	R\$ 151.966,15	R\$ 138.055,70

c) Composição do quadro de servidores inativos e pensionistas;

- Inativo: Não possui
- Pensionista: Não possui

d) Providências adotadas para identificar eventual acumulação remunerada de cargos, funções e empregos públicos vedada pelo art. 37, incisos XVI e XVII, da constituição federal (nas redações dadas pelas emendas constitucionais nos 19/98 e 34/2001);

Estamos trabalhando neste item.

e) Providências adotadas nos casos identificados de acumulação remunerada de cargos, funções e empregos públicos, nos termos do art. 135 da Lei nº 066/1993;

Estamos trabalhando neste item

f) Informações sobre a gestão de pessoas praticadas na unidade, indicando as iniciativas ou atividades relacionadas à seleção, capacitação, remuneração, motivação e avaliação de pessoal.

Este trabalhando neste item.

a) Indicadores gerenciais sobre recursos humanos.

Este trabalhando neste item.

b) Informações mensais das retenções previdenciárias e fiscais sobre a folha de pagamento.

Retenções previdenciárias ano 2021 – Efetivos – Sanprev					
Janeiro	Fevereiro	Março	Abril	Maiο	Junho
R\$ 8.029,43	R\$ 7.904,59	R\$ 7.849,12	R\$ 7.891,23	R\$ 7.688,26	R\$ 7.863,53
Julho	Agosto	Setembro	Outubro	Novembro	Dezembro



PREFEITURA DE SANTANA – GOVERNO MUNICIPAL

R\$ 8.000,98	R\$ 7.881,73	R\$ 7.887,80	R\$ 7.796,07	R\$ 7.589,91	R\$ 7.577,17
--------------	--------------	--------------	--------------	--------------	--------------

Retenções previdenciárias ano 2021 – Cargos comissionados - INSS					
Janeiro	Fevereiro	Março	Abril	Maió	Junho
R\$ 1.387,65	R\$ 1.787,81	R\$ 1.879,12	R\$ 1.492,39	R\$ 1.525,39	R\$ 1.492,39
Julho	Agosto	Setembro	Outubro	Novembro	Dezembro
R\$ 1.492,39	R\$ 1.489,63	R\$ 1.525,39	R\$ 1.492,39	R\$ 893,38	R\$ 926,38

6.2 Informações sobre os contratos administrativos, terceirização de mão de obra e quadro de estagiários, incluindo a evolução do quantitativo nos últimos 3 anos, fundamentação legal/normativa que discipline o vínculo e discriminação da despesa, classificada de acordo com o vínculo jurídico, bem como informações sobre o cumprimento dos requisitos constitucionais para preenchimento das funções de confiança e cargos em comissão (art. 37, v, da constituição federal de 1988).

Durante os três últimos anos não houve contratos administrativos, terceirização de mão de obra e nem estagiários.

6.3 Informações sobre a necessidade de realização de concurso público nos diversos níveis de trabalho da administração.

Estamos trabalhando neste item;

7. GESTÃO DO PATRIMÔNIO MOBILIÁRIO E IMOBILIÁRIO:

7.1 Informações sobre a gestão da frota de veículos próprios e locados de terceiros, inclusive sobre as normas que regulamentam o uso da frota e os custos envolvidos.

PLACA	Produto
NEP 7624	NISSAN FRONTIER – DIESEL
NFA 2221	CG TITAN – GASOLINA

7.2 Informações sobre a gestão do patrimônio imobiliário próprio que esteja sob a responsabilidade da unidade e dos imóveis locados de terceiros.

Estamos trabalhando neste item.

7.3 Relação de prédios alugados para uso da UJ, identificado pelo menos a finalidade da locação, valor mensal e anual, índice de reajuste, vigência do contrato, locador.

FINALIDADE	VALOR MENSAL	VALOR ANUAL	VIGÊNCIA
PRÉDIO DA SUPERINTENDÊNCIA	R\$5.000,00	R\$60.000,00	12 MESES



7.4 Relação de controle de aquisição dos bens patrimoniais.

Em 2021 a Superintendência não realizou aquisição de bens patrimoniais.

7.5 Relação de bens de natureza permanente, identificando os móveis, imóveis, industriais e semoventes, incorporados e baixados do patrimônio;

Estamos trabalhando neste item.

8. GESTÃO DA TECNOLOGIA DA INFORMAÇÃO E GESTÃO DO CONHECIMENTO;

8.1 Informações sobre a gestão de tecnologia da informação (ti) da UJ, contemplando os seguintes aspectos:

Em resposta aos itens a,b,c e d, a COINF era responsável em gerenciar a tecnologia da informação.

9. GESTÃO DO USO DOS RECURSOS RENOVÁVEIS E SUSTENTABILIDADE AMBIENTAL

9.1 Informações quanto à adoção de critérios de sustentabilidade ambiental na aquisição de bens, materiais de tecnologia da informação (ti) e na contratação de serviços ou obras.

Esta Superintendência está trabalhando para adotar critérios de sustentabilidade ambiental quando realiza aquisição de equipamentos renováveis.

9.2 Informações sobre medidas adotadas pelas unidades que compõem o relatório de gestão para redução de consumo próprio de papel, energia elétrica e água, contemplando:

a) Detalhamento da política adotada pela unidade para estimular o uso racional desses recursos;

A STTRANS realiza reuniões com os servidores para conscientização da redução de papel, energia elétrica e água.

b) Evolução histórica do consumo, em valores monetários e quantitativas de energia elétrica e água no âmbito das unidades que compõem o relatório de gestão;

Estamos trabalhando neste item.

c) Informações a respeito do pagamento das faturas de energia elétrica e de água e esgoto;

Estamos trabalhando neste item.

9.3 Informar se a unidade promove a segregação dos resíduos recicláveis e a destinação final para os resíduos reversos, conforme os artigos 7º, 8º e 33 da Lei nº12.305/2010.

Estamos trabalhando neste item;

10.0 CONFORMIDADES E TRATAMENTO DE DISPOSIÇÕES LEGAIS E NORMATIVAS

10.1 Informações sobre as providências adotadas para atender as deliberações exaradas em acórdãos do TCE ou em relatórios de auditoria do órgão de controle interno a que a unidade jurisdicionada se vincula ou as justificativas para o não cumprimento;

Enviamos o balancete financeiro mensal ao TCE dentro do prazo



PREFEITURA DE SANTANA – GOVERNO MUNICIPAL

10.2 Informações sobre o tratamento das recomendações realizadas pela unidade de controle interno, caso exista na estrutura do órgão, apresentando as justificativas para os casos de não acatamento, bem como a explicitação das medidas administrativas tomadas para apuração interna de responsabilidade por eventual dano ao erário identificado na unidade (omissão no dever de prestar contas, desvio, desfalque, perda e extravio de bens ou recursos públicos).

Enviamos o balancete financeiro mensal ao TCE dentro do prazo

10.3 Informações sobre o cumprimento das obrigações estabelecidas na lei complementar 010/1995 (art. 97), relacionadas à entrega e ao tratamento das declarações de bens e rendas.

De acordo com Art. 97 da Lei Complementar nº 010/1995 quando solicitado pelo plenário deve ser encaminhado ao tribunal, no entanto não houve nenhuma solicitação. Porém, caso necessário estamos à disposição para apresentação das informações.

10.4 Relação de licitações, dispensas e inexigibilidade, iniciadas durante o exercício, com declaração da área responsável atestando que as informações estão atualizadas, contendo: o número do processo licitatório, descrição do objeto, modalidade, data e meio de publicação, valor e dotação orçamentária.

MODALIDADE	Nº DE PROCESSO	OBJETO	EMPRESA VENCEDORA	VALOR
ATA DE REGISTRO DE PREÇO	843/2021	CONTRATAÇÃO DE EMPRESA ESPECIALIZADA EM FORNECIMENTO DE COMBUSTÍVEIS	REAL PETRÓLEO-LTDA	205.850,00
ADESÃO DE ATA DE REGISTRO DE PREÇO	370/2021	CONTRATAÇÃO DE EMPRESA ESPECIALIZADA NA AQUISIÇÃO DE VIATURAS	AMAUTO AMAPÁ AUTOMOVEIS LTDA	210.000,00
DISPENSA LICITATÓRIA	0499/2021	CONTRATAÇÃO DE EMPRESA ESPECIALIZADA NO FORNECIMENTO DE MATERIAL GRÁFICO E SERIGRÁFICO	MEIO DO MUNDO SERVIÇOS, PRODUÇÃO DE EVENTOS	17.390,00
DISPENSA LICITATÓRIA	405/2021	CONTRATAÇÃO DE EMPRESA ESPECIALIZADA EM SERVIÇOS DE MANUTENÇÃO CORRETIVA DE VEICULO TIPO PICK-UP	K.S SERVIÇOS EIRELI	14.250,00
DISPENSA LICITATÓRIA	421/2021	CONTRATAÇÃO DE EMPRESA	REAL PETRÓLEO-LTDA	16.800,00



PREFEITURA DE SANTANA – GOVERNO MUNICIPAL

		ESPECIALIZADA FORNECIMENTO COMBUSTÍVEIS	EM DE		
DISPENSA LICITATÓRIA	0371/2021	CONTRATAÇÃO EMPRESA ESPECIALIZADA MANUTENÇÃO CORRETIVA DE CENTRAIS DE AR	DE EM	OSIEL DA SILVA RIBEIRO	16.800,00
DISPENSA LICITATÓRIA	511/2021	CONTRATAÇÃO EMPRESA ESPECIALIZADA FORNECIMENTO MATERIAL DE CONSUMO	DE EM DE	B P GOMES PORTELA	16.900,00

10.5 Duas relações referentes a contratos e convênios ou outros instrumentos congêneres, divididas da seguinte forma, bem como declaração da área responsável atestando que as informações estão atualizadas.

a) Relação daqueles firmados durante o exercício, com declaração da área responsável atestando que as informações estão atualizadas, contendo: o número do instrumento, descrição do objeto, valor inicial, data de assinatura, vigência, empresa contratada/órgão concedente/conveniente e licitação/justificativa que precedeu o instrumento;

Esta entidade não realizou nenhum contrato, convênio ou outros instrumentos congêneres no período 2021, ou relacionar os contratos e convênios.

b) Relação daqueles executados durante o exercício, com declaração da área responsável atestando que as informações estão atualizadas, contendo, além dos dados da alínea anterior: o valor atualizado ao término do exercício, o valor pago no exercício, o valor pago acumulado e a vigência atualizada ao término do exercício.

Esta entidade não realizou nenhum contrato, convênio ou outros instrumentos congêneres no período 2021, ou relacionar os contratos e convênios.

10.6 Relação de obras e serviços de engenharia, classificando e identificando aqueles que, ao término do exercício, se encontravam:

a) Em fase de planejamento, indicando objeto, tipo de obra ou serviço, endereço, valor e prazo estimados, origem de recursos e etapa em que o planejamento se encontra;

Estamos trabalhando neste item;

b) Em licitação, indicando objeto, tipo de obra ou serviço, endereço, processo licitatório ou justificativa, valor do orçamento base, prazo e dotação orçamentária;

Resposta está no item 10.4



PREFEITURA DE SANTANA – GOVERNO MUNICIPAL

c) Paralisadas (consideradas aquelas sem medições por períodos superiores a 90 dias, ou que tenham ordem de paralisação), indicando todas informações do item “c”, além da data de paralisação, da síntese das causas e das medidas adotadas para a retomada;

Estamos trabalhando neste item;

d) Concluídas e dentro da garantia prevista no art. 618 do código civil, indicando todas informações do item “c”, além da data de recebimento definitivo e da última avaliação de controle de desempenho realizado;

10.7 Indicação de sítio eletrônico oficial em que estejam hospedadas as relações de licitações, dispensas, inexigibilidades, contratos, convênios e outros instrumentos congêneres, referido nos itens 10.4 e 10.5, em obediência à lei federal nº 12.527, de 18 de novembro de 2011, dispensados os municípios com até 10.000 (dez mil) habitantes.

As relações de licitações, dispensas, inexigibilidades, contratos, convênios e outros instrumentos congêneres estão contidas no sítio eletrônico oficial: <http://www.licitacoes-e.com.br>

10.8 Indicação de link em sítio eletrônico oficial no qual estejam cumpridos, de forma atualizada, os deveres impostos pelo art. 8º, §1º e incisos da Lei 12.527/2011, incluindo a demonstração do organograma da entidade e as pessoas responsáveis por cada estrutura.

Diário Oficial da União (DOU), Diário Oficial do Estado (DOE), Diário Oficial do Município (DOM): <https://www.santana.ap.gov.br/diario-oficial/> e jornais de grande circulação.

10.9 Informações sobre a constituição das comissões permanentes e especiais de licitação e suas alterações ao longo do exercício, indicando os respectivos atos constitutivos.

Portaria de nº17/2021- GAB/STTRANS, 02 de Agosto de 2021, Comissão Permanente de Licitação- CPL, responsável pelos procedimentos processuais de aquisição de bens, serviços e licitatórios da STRRANS.

MEMBROS	
Luana Regina de Sousa Brito dos Santos	Presidente e pregoeira
Victor Sosinho Carvalho	Membro da equipe de apoio
Elane dos Santos Tavares	Membro da equipe de apoio

10.10 Informações quanto ao cumprimento do tratamento diferenciado e favorecido às microempresas (ME) e empresas de pequeno porte (EPP) nas contratações públicas, consoante às disposições da Lei Complementar nº. 123, de 14 de dezembro de 2006 (Art. 44 e seguintes), manifestando-se expressamente quanto aos seguintes itens:

a) Assegurou nos instrumentos convocatórios a preferência de contratação para as ME e EPP, como critério de desempate;

Sim, nos editais de licitação;



PREFEITURA DE SANTANA – GOVERNO MUNICIPAL

b) Realizou processos licitatórios cujo valor da contratação seja de até R\$ 80.000,00 (oitenta mil reais) destinados exclusivamente à participação de ME/EPP;

Não foi realizado.

c) Consignou em instrumento convocatório a exigência de subcontratação de ME/EPP aos participantes de processos licitatórios destinados à aquisição de obras e serviços;

Sim;

d) Estabeleceu em instrumento convocatório destinado à aquisição de bens de natureza divisível, cota de até 25% (vinte e cinco por cento) do objeto para a contratação de ME/EPP;

Não. Os objetos licitatórios são de pouca monta, não sendo necessário a divisão.

e) Estabeleceu prioridade de contratação para as ME/EPP sediadas local ou regionalmente, até o limite de 10% (dez por cento) do melhor preço válido;

Sim

NA HIPÓTESE DE NÃO ATENDIMENTO ÀS REGRAS DIFERENCIADAS ACIMA ELENCADAS, DEVERÁ O RESPONSÁVEL APRESENTAR AS RAZÕES PARA TANTO, INCLUSIVE ENQUADRANDO NAS HIPÓTESES DO ART. 49 DA LC 123/2006, SEMPRE QUE POSSÍVEL.

11. INFORMAÇÕES CONTÁBEIS

11.1 Informações sobre a adoção de critérios e procedimentos estabelecidos pelas normas brasileiras de contabilidade aplicada ao setor público NBC t 16.9 e NBCT 16.10, publicadas pelas resoluções cfc nº 1.136/2008 e 1.137/2008, respectivamente, para tratamento contábil da depreciação, da amortização e da exaustão de itens do patrimônio e avaliação e mensuração de ativos e passivos da unidade.

11.2 Declaração do contador responsável por unidade jurisdicionada que tenha executado sua contabilidade no sistema integrado de planejamento e administração financeira do estado – siafe, que as demonstrações contábeis previstas pela lei nº 4.320, de 17 de março de 1964, e pelas normas brasileiras de contabilidade aplicada ao setor público nbc tsp 11, 12 e 13 (dou 31/10/18), conforme alcance definido na nbc tsp estrutura conceitual (dou 4/10/16), refletem a adequada situação orçamentária, financeira e patrimonial da unidade jurisdicionada que apresenta relatório de gestão.

Em anexo.

11.3 Demonstrações contábeis previstas pela lei nº 4.320/64 e pelas normas brasileiras de contabilidade aplicada ao setor público NBC TSP 11, 12 e 13 (DOU 31/10/18), incluindo as notas explicativas, e a qualificação do contador responsável pelas demonstrações contábeis, com pelo menos: nome completo,



PREFEITURA DE SANTANA – GOVERNO MUNICIPAL

CPF, RH, e-mail, endereço profissional e CRC, no caso das unidades que não executaram sua contabilidade no sistema integrado de planejamento e administração financeira do estado – SIAFE.

Em anexo.

12. OUTRAS INFORMAÇÕES SOBRE A GESTÃO

12.1 - Informações sobre os impactos decorrentes da pandemia causada pelo novo coronavírus na realização dos objetivos da unidade jurisdicionada previstos ou planejados para o exercício de 2020, bem como sobre as medidas adotadas para a mitigação destes impactos.

Assim como em todo país, a PANDEMIA DE COVID-19, colocou esta Superintendência teve várias limitações tendo assim que se adequar ao momento e cumprindo todos os protocolos de distanciamento social, considerando o fato de sermos uma entidade com serviços essenciais para os munícipes santanenses, continuamos realizando nossos trabalhos

12.2 - Outras informações consideradas relevantes pela unidade para demonstrar a conformidade e o desempenho da gestão no exercício.

A Superintendência no ano de 2021 atuou diretamente na Linha de Frente ao enfrentamento ao Corona Vírus(Covid-19) no município de Santana, juntamente com outras secretarias fiscalizadoras, estivemos a disposição da Administração Municipal, sempre buscando realizar nossas atividades da melhor forma possível.

Entre o planejamento para 2021 e a execução do mesmo em toda administração pública na prestação de serviços aos santanenses, esta Autarquia ficou impossibilitada de realizar suas respectivas estratégias para mitigação, considerando o ano atípico o qual a sociedade mundial tem vivenciado.



PREFEITURA DE SANTANA – GOVERNO MUNICIPAL

ANEXO I

Unidade Orçamentária: 0801 SUPERINTENDENCIA DE TRANSPORTE DE TRÂNSITO

• 08.01 SUPERINTENDÊNCIA DE TRANSPORTE DE TRÂNSITO				
04.122.0012.2.131.0000 MANUTENÇÃO DAS ATIVIDADES ADMINISTRATIVAS DA STTRANS				
JANEIRO				
Empenhado	Liquidado	Pago	Despesa Paga em Janeiro até	Despesa a pagar
249.428,70	249.428,70	249.428,70	249.428,70	-
04.122.0012.2131.0000 MANUTENÇÃO DAS ATIVIDADES ADMINISTRATIVAS DA STTRANS				
-	-	-	-	-
26.125.0012.2132.0000 EDUCAÇÃO NO TRÂNSITO				
-	-	-	-	-
26.181.0012.1009.0000 MODERAÇÃO APARELHAMENTO DO TRÂNSITO				
-	-	-	-	-
26.183.0012.2133.0000 TREINAMENTO DE SERVIDORES DA STTRANS				
-	-	-	-	-
26.453.0012.2134.0000 SINALIZAÇÃO HORIZONTAL E VERTICAL DAS VIAS DO MUN. DE SANTANA				
FEVEREIRO				
Empenhado	Liquidado	Pago	Despesa Paga em Fevereiro até	Despesa a pagar
04.122.0012.2131.0000 MANUTENÇÃO DAS ATIVIDADES ADMINISTRATIVAS DA STTRANS				
194.240,02	194.240,02	33.368,10	282.796,80	160.871,92
26.125.0012.2132.0000 EDUCAÇÃO NO TRÂNSITO				
-	-	-	-	-
26.181.0012.1009.0000 MODERAÇÃO APARELHAMENTO DO TRÂNSITO				
-	-	-	-	-
26.183.0012.2133.0000 TREINAMENTO DE SERVIDORES DA STTRANS				
-	-	-	-	-
26.453.0012.2134.0000 SINALIZAÇÃO HORIZONTAL E VERTICAL DAS VIAS DO MUN. DE SANTANA				
-	-	-	-	-
MARÇO				
Empenhado	Liquidado	Pago	Despesa Paga em Março até	Despesa a pagar



PREFEITURA DE SANTANA – GOVERNO MUNICIPAL

ABRIL				
Empenhado	Liquidado	Pago	Despesa Paga em Abril até	Despesa a pagar
04.122.0012.2131.0000 MANUTENÇÃO DAS ATIVIDADES ADMINISTRATIVAS DA STTRANS				
330.678,40	330.678,40	334.504,15	617.300,95	- 3.825,75
26.125.0012.2132.0000 EDUCAÇÃO NO TRÂNSITO				
3.724,38	3.724,38	3.724,38	3.724,38	-
26.181.0012.1009.0000 MODERAÇÃO APARELHAMENTO DO TRÂNSITO				
-	-	-	-	0,00
26.183.0012.2133.0000 TREINAMENTO DE SERVIDORES DA STTRANS				
-	-	-	-	-
26.453.0012.2134.0000 SINALIZAÇÃO HORIZONTAL E VERTICAL DAS VIAS DO MUN. DE SANTANA				
-	-	-	-	-
ABRIL				
Empenhado	Liquidado	Pago	Despesa Paga em Abril até	Despesa a pagar
04.122.0012.2131.0000 MANUTENÇÃO DAS ATIVIDADES ADMINISTRATIVAS DA STTRANS				
210.115,17	198.022,42	195.022,42	812.323,37	3.000,00
26.125.0012.2132.0000 EDUCAÇÃO NO TRÂNSITO				
-	-	-	3.724,38	-
26.181.0012.1009.0000 MODERAÇÃO APARELHAMENTO DO TRÂNSITO				
-	-	-	-	-
26.183.0012.2133.0000 TREINAMENTO DE SERVIDORES DA STTRANS				
-	-	-	-	-
26.453.0012.2134.0000 SINALIZAÇÃO HORIZONTAL E VERTICAL DAS VIAS DO MUN. DE SANTANA				
-	-	-	-	-
MAIO				
Empenhado	Liquidado	Pago	Despesa Paga em Maio até	Despesa a pagar
04.122.0012.2131.0000 MANUTENÇÃO DAS ATIVIDADES ADMINISTRATIVAS DA STTRANS				
205.044,90	209.369,59	207.206,57	1.019.529,94	2.163,02
26.125.0012.2132.0000 EDUCAÇÃO NO TRÂNSITO				
-	-	-	3.724,38	-
26.181.0012.1009.0000 MODERAÇÃO APARELHAMENTO DO TRÂNSITO				
-	-	-	-	-
26.183.0012.2133.0000 TREINAMENTO DE SERVIDORES DA STTRANS				



PREFEITURA DE SANTANA – GOVERNO MUNICIPAL

-	-	-	-	-
26.453.0012.2134.0000 SINALIZAÇÃO HORIZONTAL E VERTICAL DAS VIAS DO MUN. DE SANTANA				
-	-	-	-	-
JUNHO				
Empenhado	Liquidado	Pago	Despesa Paga em Junho até	Despesa a pagar
04.122.0012.2131.0000 MANUTENÇÃO DAS ATIVIDADES ADMINISTRATIVAS DA STTRANS				
213.816,38	217.234,82	225.184,82	1.244.714,76	7.950,00
26.125.0012.2132.0000 EDUCAÇÃO NO TRÂNSITO				
-	-	-	3.724,38	-
26.181.0012.1009.0000 MODERAÇÃO APARELHAMENTO DO TRÂNSITO				
-	-	-	-	-
26.183.0012.2133.0000 TREINAMENTO DE SERVIDORES DA STTRANS				
-	-	-	-	-
26.453.0012.2134.0000 SINALIZAÇÃO HORIZONTAL E VERTICAL DAS VIAS DO MUN. DE SANTANA				
-	-	-	-	-
JULHO				
Empenhado	Liquidado	Pago	Despesa Paga em Julho até	Despesa a pagar
04.122.0012.2.131.0000 MANUTENÇÃO DAS ATIVIDADES ADMINISTRATIVAS DA STTRANS				
276.511,67	246.082,82	246.082,82	1.490.797,58	-
26.125.0012.2.132.0000 EDUCAÇÃO NO TRÂNSITO				
-	-	-	3.724,38	-
26.183.0012.2.133.0000 TREINAMENTO DE SERVIDORES DA STTRANS				
-	-	-	-	-
26.453.0012.2.134.0000 SINALIZAÇÃO HORIZONTAL E VERTICAL DAS VIAS DO MUNIC. DE SANTANA				
-	-	-	-	-
26.181.0012.1.009.0000 MODERAÇÃO E APARELHAMENTO DO TRÂNSITO				
-	-	-	-	-
AGOSTO				
Empenhado	Liquidado	Pago	Despesa Paga em Agosto até	Despesa a pagar
04.122.0012.2.131.0000 MANUTENÇÃO DAS ATIVIDADES ADMINISTRATIVAS DA STTRANS				



PREFEITURA DE SANTANA – GOVERNO MUNICIPAL

199.093,89	217.308,44	217.308,44	1.708.106,02	-
26.125.0012.2.132.0000 EDUCAÇÃO NO TRÂNSITO				
17.390,00	17.390,00	17.390,00	21.114,38	-
26.183.0012.2.133.0000 TREINAMENTO DE SERVIDORES DA SSTRANS				
16.900,00	16.900,00	16.900,00	16.900,00	-
26.453.0012.2.134.0000 SINALIZAÇÃO HORIZONTAL E VERTICAL DAS VIAS DO MUNIC. DE SANTANA				
-	-	-	-	-
26.181.0012.1.009.0000 MODERAÇÃO E APARELHAMENTO DO TRÂNSITO				
-	-	-	-	-
SETEMBRO				
Empenhado	Liquidado	Pago	Despesa Paga em Setembro até	Despesa a pagar
04.122.0012.2.131.0000 MANUTENÇÃO DAS ATIVIDADES ADMINISTRATIVAS DA SSTRANS				
201.209,64	207.095,62	205.595,62	1.913.701,64	1.500,00
26.125.0012.2.132.0000 EDUCAÇÃO NO TRÂNSITO				
26.043,29	14.350,00	14.350,00	35.464,38	-
26.183.0012.2.133.0000 TREINAMENTO DE SERVIDORES DA SSTRANS				
-	-	-	16.900,00	-
26.453.0012.2.134.0000 SINALIZAÇÃO HORIZONTAL E VERTICAL DAS VIAS DO MUNIC. DE SANTANA				
-	-	-	-	-
26.181.0012.1.009.0000 MODERAÇÃO E APARELHAMENTO DO TRÂNSITO				
-	-	-	-	-
OUTUBRO				
Empenhado	Liquidado	Pago	Despesa Paga em Outubro até	Despesa a pagar
04.122.0012.2.131.0000 MANUTENÇÃO DAS ATIVIDADES ADMINISTRATIVAS DA SSTRANS				
201.435,87	206.487,94	202.987,94	2.116.689,58	3.500,00
26.125.0012.2.132.0000 EDUCAÇÃO NO TRÂNSITO				
-	4.092,62	4.092,62	39.557,00	-
26.183.0012.2.133.0000 TREINAMENTO DE SERVIDORES DA SSTRANS				
-	-	-	16.900,00	-
26.453.0012.2.134.0000 SINALIZAÇÃO HORIZONTAL E VERTICAL DAS VIAS DO MUNIC. DE SANTANA				
-	-	-	-	-
26.181.0012.1.009.0000 MODERAÇÃO E APARELHAMENTO DO TRÂNSITO				



PREFEITURA DE SANTANA – GOVERNO MUNICIPAL

NOVEMBRO				
Empenhado	Liquidado	Pago	Despesa Paga em Novembro até	Despesa a pagar
04.122.0012.2.131.0000 MANUTENÇÃO DAS ATIVIDADES ADMINISTRATIVAS DA SSTRANS				
222.104,37	196.854,37	196.214,37	2.312.903,95	640,00
26.125.0012.2.132.0000 EDUCAÇÃO NO TRÂNSITO				
12.277,86	12.277,86	12.277,86	51.834,86	-
26.183.0012.2.133.0000 TREINAMENTO DE SERVIDORES DA SSTRANS				
-	-	-	16.900,00	-
26.453.0012.2.134.0000 SINALIZAÇÃO HORIZONTAL E VERTICAL DAS VIAS DO MUNIC. DE SANTANA				
-	-	-	-	-
26.181.0012.1.009.0000 MODERAÇÃO E APARELHAMENTO DO TRÂNSITO				
-	-	-	-	-
DEZEMBRO				
Empenhado	Liquidado	Pago	Despesa Paga em Dezembro até	Despesa a pagar
04.122.0012.2.131.0000 MANUTENÇÃO DAS ATIVIDADES ADMINISTRATIVAS DA SSTRANS				
615.143,41	419.012,41	415.790,62	2.728.694,57	3.221,79
26.125.0012.2.132.0000 EDUCAÇÃO NO TRÂNSITO				
26.887,73	2.887,73	2.887,73	54.722,59	-
26.183.0012.2.133.0000 TREINAMENTO DE SERVIDORES DA SSTRANS				
-	-	-	16.900,00	-
26.453.0012.2.134.0000 SINALIZAÇÃO HORIZONTAL E VERTICAL DAS VIAS DO MUNIC. DE SANTANA				
-	-	-	-	-
26.181.0012.1.009.0000 MODERAÇÃO E APARELHAMENTO DO TRÂNSITO				
-	-	-	-	-

TOTALS EM 2021				
Empenhado	Liquidado	Pago	Despesa Paga em Dezembro até	Despesa a pagar
04.122.0012.2.131.0000 MANUTENÇÃO DAS ATIVIDADES ADMINISTRATIVAS DA SSTRANS				
3.118.882,42	2.891.815,55	2.728.694,57	2.728.694,57	163.120,98
26.125.0012.2.132.0000 EDUCAÇÃO NO TRÂNSITO				
86.323,26	54.722,59	54.722,59	54.722,59	-
26.183.0012.2.133.0000 TREINAMENTO DE SERVIDORES DA SSTRANS				
16.900,00	16.900,00	16.900,00	16.900,00	-
26.453.0012.2.134.0000 SINALIZAÇÃO HORIZONTAL E VERTICAL DAS VIAS DO MUNIC. DE SANTANA				



PREFEITURA DE SANTANA – GOVERNO MUNICIPAL

-	-	-	-	-
26.181.0012.1.009.0000 MODERAÇÃO E APARELHAMENTO DO TRÂNSITO				
-	-	-	-	-
3.222.105,68	2.963.438,14	2.800.317,16	2.800.317,16	163.120,98



PREFEITURA DE SANTANA – GOVERNO MUNICIPAL



SUPERINTENDÊNCIA DE TRANSPORTE E TRANSITO

03.406.029/0001-66

Exercício: 2021

SUPERINTENDÊNCIA DE TRANSPORTE DE TRÂNSITO

ACOMPANHAMENTO ORÇAMENTÁRIO

Mês de Referência: DEZEMBRO

Emissão: 31/12/2021

Unidade Orçamentária: 021401

FICHA	PROJETO / ATIVIDADE ELEMENTO DE DESPESA	DOTAÇÃO INICIAL	ALTER (+)	ALTER (-)	SALDO DOTAÇÃO	RESERVA	EMPENHO	SALDO no momento	LIMITES P/ PRÓX. MÊS
2132	EDUCAÇÃO NO TRÂNSITO	176.372,00	65.000,00	-108.598,00	132.774,00	0,00	86.323,26	46.450,74	46.450,74
571	MATERIAL DE CONSUMO	25.196,00		-20.000,00	5.196,00	0,00		5.196,00	5.196,00
572	MATERIAL, BEM OU SERVIÇO PARA DISTRIBUIÇÃO GRATUITA	6.299,00		-6.000,00	299,00	0,00		299,00	299,00
573	PASSAGENS E DESPESAS COM LOCOMOÇÃO	12.598,00		-10.000,00	2.598,00	0,00		2.598,00	2.598,00
574	SERVIÇOS DE CONSULTORIA	12.598,00		-12.598,00	0,00	0,00		0,00	0,00
575	OUTROS SERVIÇOS DE TERCEIROS - PESSOA FÍSICA	25.196,00		-20.000,00	5.196,00	0,00		5.196,00	5.196,00
576	OUTROS SERVIÇOS DE TERCEIROS - PESSOA JURÍDICA	62.990,00	55.000,00	-17.402,00	100.588,00	0,00	79.711,15	20.876,85	20.876,85
577	SENTENÇAS JUDICIAIS	6.299,00	10.000,00		16.299,00	0,00	6.612,11	9.686,89	9.686,89
578	DESPESAS DE EXERCÍCIOS ANTERIORES	6.299,00		-5.000,00	1.299,00	0,00		1.299,00	1.299,00
579	INDENIZAÇÕES E RESTITUIÇÕES	6.299,00		-5.000,00	1.299,00	0,00		1.299,00	1.299,00
580	EQUIPAMENTOS E MATERIAL PERMANENTE	12.598,00		-12.598,00	0,00	0,00		0,00	0,00



SUPERINTENDÊNCIA DE TRANSPORTE E TRANSITO

03.406.029/0001-66

Exercício: 2021

SUPERINTENDÊNCIA DE TRANSPORTE DE TRÂNSITO

ACOMPANHAMENTO ORÇAMENTÁRIO

Mês de Referência: DEZEMBRO

Emissão: 31/12/2021

Unidade Orçamentária: 021401

FICHA	PROJETO / ATIVIDADE ELEMENTO DE DESPESA	DOTAÇÃO INICIAL	ALTER (+)	ALTER (-)	SALDO DOTAÇÃO	RESERVA	EMPENHO	SALDO no momento	LIMITES P/ PRÓX. MÊS
2134	SINALIZAÇÃO HORIZONTAL E VERTICAL DAS VIAS DO I	1.096.026,00	0,00	-852.000,00	244.026,00	0,00	0,00	244.026,00	244.026,00
586	MATERIAL DE CONSUMO	188.970,00		-180.000,00	8.970,00	0,00		8.970,00	8.970,00
587	OUTROS SERVIÇOS DE TERCEIROS - PESSOA FÍSICA	75.588,00		-65.000,00	10.588,00	0,00		10.588,00	10.588,00
588	OUTROS SERVIÇOS DE TERCEIROS - PESSOA JURÍDICA	503.920,00		-387.000,00	116.920,00	0,00		116.920,00	116.920,00
589	DESPESAS DE EXERCÍCIOS ANTERIORES	75.588,00		-50.000,00	25.588,00	0,00		25.588,00	25.588,00
590	OBRA E INSTALAÇÕES	125.980,00		-95.000,00	30.980,00	0,00		30.980,00	30.980,00
591	EQUIPAMENTOS E MATERIAL PERMANENTE	125.980,00		-75.000,00	50.980,00	0,00		50.980,00	50.980,00
TOTAL DA GERAL		4.329.399,00	2.026.598,00	-2.026.598,00	4.329.399,00	0,00	3.222.045,68	1.107.353,32	1.107.353,32



SUPERINTENDÊNCIA DE TRANSPORTE E TRANSITO

03.406.029/0001-66

Exercício: 2021

SUPERINTENDÊNCIA DE TRANSPORTE DE TRÂNSITO

ACOMPANHAMENTO ORÇAMENTÁRIO

Mês de Referência: DEZEMBRO

Emissão: 31/12/2021

Unidade Orçamentária: 021401

FICHA	PROJETO / ATIVIDADE ELEMENTO DE DESPESA	DOTAÇÃO INICIAL	ALTER (+)	ALTER (-)	SALDO DOTAÇÃO	RESERVA	EMPENHO	SALDO no momento	LIMITES P/ PRÓX. MÊS
2133	TREINAMENTO DE SERVIDORES DA SITRANS	188.970,00	0,00	-140.000,00	48.970,00	0,00	16.900,00	32.070,00	32.070,00
583	MATERIAL DE CONSUMO	50.392,00		-30.000,00	20.392,00	0,00	16.900,00	3.492,00	3.492,00
584	OUTROS SERVIÇOS DE TERCEIROS - PESSOA FÍSICA	37.794,00		-30.000,00	7.794,00	0,00		7.794,00	7.794,00
585	OUTROS SERVIÇOS DE TERCEIROS - PESSOA JURÍDICA	100.784,00		-80.000,00	20.784,00	0,00		20.784,00	20.784,00



PREFEITURA DE SANTANA – GOVERNO MUNICIPAL



SUPERINTENDÊNCIA DE TRANSPORTE E TRANSITO

03.406.029/0001-66

Exercício: 2021

SUPERINTENDÊNCIA DE TRANSPORTE DE TRÂNSITO

ACOMPANHAMENTO ORÇAMENTÁRIO

Mês de Referência: DEZEMBRO

Emissão: 31/12/2021

Unidade Orçamentária: 021401

FICHA	PROJETO / ATIVIDADE ELEMENTO DE DESPESA	DOTAÇÃO INICIAL	ALTER (+)	ALTER (-)	SALDO DOTAÇÃO	RESERVA	EMPENHO	SALDO no momento	LIMITES P/ PRÓX. MÊS
1009	MODERAÇÃO APARELHAMENTO DO TRÂNSITO	550.000,00	0,00	-530.000,00	20.000,00	0,00	0,00	20.000,00	20.000,00
581	OBRAS E INSTALAÇÕES	350.000,00		-350.000,00	0,00	0,00		0,00	0,00
582	EQUIPAMENTOS E MATERIAL PERMANENTE	200.000,00		-180.000,00	20.000,00	0,00		20.000,00	20.000,00



SUPERINTENDÊNCIA DE TRANSPORTE E TRANSITO

03.406.029/0001-66

Exercício: 2021

SUPERINTENDÊNCIA DE TRANSPORTE DE TRÂNSITO

ACOMPANHAMENTO ORÇAMENTÁRIO

Mês de Referência: DEZEMBRO

Emissão: 31/12/2021

Unidade Orçamentária: 021401

FICHA	PROJETO / ATIVIDADE ELEMENTO DE DESPESA	DOTAÇÃO INICIAL	ALTER (+)	ALTER (-)	SALDO DOTAÇÃO	RESERVA	EMPENHO	SALDO no momento	LIMITES P/ PRÓX. MÊS
2131	MANUTENÇÃO DAS ATIVIDADES ADMINISTRATIVAS DA S	2.318.031,00	1.961.598,00	-396.000,00	3.883.629,00	0,00	3.118.822,42	764.806,58	764.806,58
557	CONTRATAÇÃO POR TEMPO DETERMINADO	88.186,00		-55.000,00	33.186,00	0,00	10.746,94	22.439,06	22.439,06
558	OUTROS BENEFÍCIOS PREVIDENCIÁRIOS DO SERVIDOR OU	6.299,00			6.299,00	0,00		6.299,00	6.299,00
559	VENCIMENTOS E VANTAGENS FIXAS - PESSOAL CIVIL	1.568.451,00	1.225.000,00		2.793.451,00	0,00	2.464.493,56	328.957,44	328.957,44
560	OBRIGAÇÕES PATRONAIS	214.166,00	30.000,00	-70.000,00	174.166,00	0,00	152.798,08	21.367,92	21.367,92
561	DIÁRIAS - PESSOAL CIVIL	12.598,00	20.000,00	-5.000,00	27.598,00	0,00	5.640,00	21.958,00	21.958,00
562	MATERIAL DE CONSUMO	125.980,00		-40.000,00	85.980,00	0,00	51.734,67	34.245,33	34.245,33
563	MATERIAL BEM OU SERVIÇO PARA DISTRIBUIÇÃO GRATUITA	6.299,00		-6.000,00	299,00	0,00		299,00	299,00
564	PASSAGENS E DESPESAS COM LOCOMOÇÃO	10.078,00		-5.000,00	5.078,00	0,00		5.078,00	5.078,00
565	SERVIÇOS DE CONSULTORIA	12.598,00	217.598,00	-70.000,00	160.196,00	0,00	43.250,00	116.946,00	116.946,00
566	OUTROS SERVIÇOS DE TERCEIROS - PESSOA FÍSICA	31.495,00	180.000,00		211.495,00	0,00	126.174,27	85.320,73	85.320,73
567	OUTROS SERVIÇOS DE TERCEIROS - PESSOA JURÍDICA	50.392,00	84.000,00		134.392,00	0,00	53.984,90	80.407,10	80.407,10
568	DESPESAS DE EXERCÍCIOS ANTERIORES	2.519,00			2.519,00	0,00		2.519,00	2.519,00
569	OBRAS E INSTALAÇÕES	62.990,00		-50.000,00	12.990,00	0,00		12.990,00	12.990,00
570	EQUIPAMENTOS E MATERIAL PERMANENTE	125.980,00	205.000,00	-95.000,00	235.980,00	0,00	210.000,00	25.980,00	25.980,00



PREFEITURA DE SANTANA – GOVERNO MUNICIPAL

ANEXO III

MAT.	NOME DOS SERVIDORES VÍNCULO EFETIVO	CARGO/FUNÇÃO
3187	ALCINÉLIO VICENTE MONTEIRO	SERVENTE
701728	ALDILENE BALIEIRO SANTIAGO	AGENTE DE FISCALIZAÇÃO DE TRÂNSITO
701729	ALECSSANDRO PAES DOS SANTOS	AGENTE DE FISCALIZAÇÃO DE TRÂNSITO
702814	ALEX DE MORAES TAVARES	AGENTE ADMINISTRATIVO
702781	ALEX DERRUD BARBOSA GONÇALVES	AGENTE DE FISCALIZAÇÃO DE TRÂNSITO
703231	ALVARO DA SILVA LEITE	AGENTE DE FISCALIZAÇÃO DE TRÂNSITO
702815	BENEDITO BRENDQ QUEROZ SANTOS	AGENTE ADMINISTRATIVO
703229	BRENDQ SANTOS MONTEIRO	AGENTE DE FISCALIZAÇÃO DE TRÂNSITO
702777	BRUNO BARBOSA DOS SANTOS	AGENTE DE FISCALIZAÇÃO DE TRÂNSITO
701731	CARLOS ALBERTO TRINDADE FURTADO	AGENTE DE FISCALIZAÇÃO DE TRÂNSITO
702773	CLEBER TEIXEIRA BRANDÃO	AGENTE DE FISCALIZAÇÃO DE TRÂNSITO
701732	DANIEL SILVA DA ROCHA	VIGILANTE
702780	DAVID MAX SILVA DE NEGREIROS	AGENTE DE FISCALIZAÇÃO DE TRÂNSITO
702785	DIEGO ABREU DA SILVA	AGENTE DE FISCALIZAÇÃO DE TRÂNSITO
701733	DANILO DE FREITAS FERNANDES	AGENTE DE FISCALIZAÇÃO DE TRÂNSITO
701734	DIONES FERREIRA DA SILVA	AGENTE DE FISCALIZAÇÃO DE TRÂNSITO
702779	ELIEL DE SOUZA OLIVEIRA	AGENTE DE FISCALIZAÇÃO DE TRÂNSITO
701735	ELIZABETE DIAS FURTADO MELO	AGENTE DE FISCALIZAÇÃO DE TRÂNSITO
701736	ELIZETE DAS G.ÇAS BATISTA MONTEIRO	AGENTE DE FISCALIZAÇÃO DE TRÂNSITO
703234	ERICK MACIEL STECKER	AGENTE DE FISCALIZAÇÃO DE TRÂNSITO
703226	FABIA SANTOS DE SENA	AGENTE DE FISCALIZAÇÃO DE TRÂNSITO
701737	FELICIANO BRITO DOS S. JUNIOR	AGENTE DE FISCALIZAÇÃO DE TRÂNSITO
701738	GUIOMAR MIRANDA RODRIGUES	AGENTE DE FISCALIZAÇÃO DE TRÂNSITO
703232	INGRID FERNANDES PEREIRA	AGENTE DE FISCALIZAÇÃO DE TRÂNSITO
702787	IZALINA DE SOUSA PINHEIRO	AGENTE DE FISCALIZAÇÃO DE TRÂNSITO
703230	JOANILSON SENA FERREIRA	AGENTE DE FISCALIZAÇÃO DE TRÂNSITO
701740	JOSINEY GUIMBAL BORGES	VIGILANTE
701741	JOSIANE COELHO GUEDES	AGENTE DE FISCALIZAÇÃO DE TRÂNSITO
702784	LADISON PINHEIRO GOMES	AGENTE DE FISCALIZAÇÃO DE TRÂNSITO



PREFEITURA DE SANTANA – GOVERNO MUNICIPAL

703093	LEONARDO DA COSTA BORGES	AGENTE DE FISCALIZAÇÃO DE TRÂNSITO
703033	LUIZ RONALDO SANTOS DOS SANTOS	AGENTE DE FISCALIZAÇÃO DE TRÂNSITO
701742	MANOEL CARDOSO DE SOUSA	AGENTE DE FISCALIZAÇÃO DE TRÂNSITO
702788	MANOEL REIS PASTANA	SERVENTE
701743	MARLON VIANA DE ALME TAVARESIDA	AGENTE DE FISCALIZAÇÃO DE TRÂNSITO
702786	MATEUS SOARES DE QUEIROZ	AGENTE DE FISCALIZAÇÃO DE TRÂNSITO
701744	MAX SARMENTO RAMOS	AGENTE DE FISCALIZAÇÃO DE TRÂNSITO
702783	MINERVAL FRANCISCO DE SOUZA NETO	AGENTE DE FISCALIZAÇÃO DE TRÂNSITO
702816	OZIEL DOS SANTOS LIMA	AGENTE ADMINISTRATIVO
702816	PAULO EDUARDO MONTEIRO BAIA E SOUZA	AGENTE DE FISCALIZAÇÃO DE TRÂNSITO
702775	PEDRO ALDO DE SOUZA NETO	AGENTE DE FISCALIZAÇÃO DE TRÂNSITO
	QUEILA P. FIGUEIREDO (CEDIDA DA PMS)	AGENTE ADMINISTRATIVO
702776	RENAN MONTEIRO DE AQUINO	AGENTE DE FISCALIZAÇÃO DE TRÂNSITO
7017436	ROGÉRIO DOS SANTOS CORREA	VIGILANTE
703227	ROMANO DE SOUZA MARQUES	AGENTE DE FISCALIZAÇÃO DE TRÂNSITO
701747	TIAGO CARDOSO BORGES	VIGILANTE
701748	VICTOR SOZINHO CARVALHO	AGENTE DE FISCALIZAÇÃO DE TRÂNSITO
703228	WELLINGTON LOPES SILVA	AGENTE DE FISCALIZAÇÃO DE TRÂNSITO

MAT.	NOME DOS SERVIDORES CARGOS COMISSIONADOS	CARGO/FUNÇÃO
701764	ELANE DOS SANTOS TAVARES	CHEFE DA SEÇÃO FINANCERA
696734	DEBORA NASCIMENTO E SILVA	CHEFE DA SEÇÃO DE ENGENHARIA E FISCALIZAÇÃO DE TRANSPORTE
703081	FRANCIONE LIMA SANTOS	CHEFE DA DIVISÃO DE TRÂNSITO
701778	JOSIANE MACIEL PALHETA	CHEFE DA DIVISÃO DE TRANSPORTE
702195	LUANA REGINA DE SOUZA BRITO DOS SANTOS	CHEFE DA SEÇÃO DE EDUCAÇÃO, SEGURANÇA E ESTATÍSTICA
701571	NIRLANE NUNES PINHEIRO	CHEFE DA SEÇÃO ADMINISTRATIVA DE RECURSOS HUMANOS
703503	RAIMUNDO IVO GIUSTI	SUPERINTENDENTE
697673	VICTOR YVENNS FURTADO NASCIMENTO	ASSESSOR JURÍDICO
696779	VONICE ANGELA BRAGA HOLANDA	DIRETORA ADMINISTRATIVA E FINANCEIRA



PREFEITURA DE SANTANA – GOVERNO MUNICIPAL

ANEXO IV - BALANCETE ANALÍTICO



SUPERINTENDÊNCIA DE TRANSPORTE E TRANSITO

03.406.029/0001-66

Exercício: 2021

1 of 1

BALANCETE FINANCEIRO DE DEZEMBRO DE 2021

Despesa Paga

RECEITA			DESPESA		
	PERÍODO	TOTAL		PERÍODO	TOTAL
ORÇAMENTÁRIA	58.609,07	450.190,76	ORÇAMENTÁRIA	418.678,35	2.806.317,16
RECEITAS CORRENTES	58.609,07	450.190,76	01 Legislativa		
11 IMPOSTOS, TAXAS E CONTRIBUIÇÕES	57.704,95	448.907,24	02 Judiciária		
DE MELHORIA			03 Essencial à Justiça		
13 RECEITA PATRIMONIAL	904,12	3.283,52	04 Administração	415.790,62	2.728.694,57
EXTRA-ORÇAMENTÁRIA	444.854,19	2.989.355,57	05 Segurança Pública		
DEVEDORES DIVERSOS	0,00	33.944,20	08 Assistência Social		
9074 DESCONTO DE PAGAMENTO INDEVIDO		31.577,65	10 Saúde		
9116 OUTROS VALORES RESTITUIVEIS - INSS		1.492,39	12 Educação		
FOLHA			13 Cultura		
9152 FALTAS		90,00	15 Urbanismo		
9194 OUTROS DEPÓSITOS		784,16	16 Habitação		
CONSIGNAÇÕES	54.687,66	410.389,88	18 Gestão Ambiental		
9033 EMPRETIMOS CONSO.BB - BRASIL	24.362,06	229.552,00	19 Ciência e Tecnologia		
9035 CONTRIBUIÇÕES AO	320,23	3.272,97	23 Comércio e Serviços		
S.S.M.S. - SIND. SERVIDORES			24 Comunicações	2.887,73	71.622,58
9030 CONTRIBUIÇÕES AO RPPS/SANPREV	15.267,24	83.745,30	26 Transporte		
9046 SAF - SALÁRIO FAMILIA/STTRANS		102,54	27 Desporto e Lazer		
9032 IRRF - IMPOSTO S/RENDA RETIDO NA	10.689,25	65.850,67	99 Reserva de Contingência		
FORTE			EXTRA-ORÇAMENTÁRIA	57.479,42	480.351,08
9034 PENSÃO ALIMENTICIA	4.048,88	17.866,38	CONSIGNAÇÕES	19.870,06	112.756,98
CREDORES DIVERSOS	70.623,08	84.369,70	9030 CONTRIBUIÇÕES AO RPPS/SANPREV	19.870,06	112.756,98
9195 OUTROS VALORES RESTITUIVEIS	70.623,08	71.191,97	CREDORES DIVERSOS	0,00	1.387,65
9001 CONTRIBUIÇÕES AO RGPS/INSS		13.177,73	9031 CONTRIBUIÇÕES AO RGPS/INSS		1.387,65
TRANSFERÊNCIAS FINANCEIRAS	319.943,45	2.460.646,81	CONSIGNAÇÕES	37.609,38	337.960,40
7001 REPASSE RECEBIDO DA 00002 -	319.943,45	2.460.646,81	9032 IRRF - IMPOSTO S/RENDA RETIDO NA	10.689,25	65.850,67
PREFEITURA MUNICIPAL D			FORTE		
Total ->	503.293,76	3.439.541,33	9033 EMPRETIMOS CONSO.BB - BRASIL	24.362,06	249.693,12
SALDO ANTERIOR	132.596,72	829,12	9034 PENSÃO ALIMENTICIA	2.237,82	18.793,31
BANCO CONTA MOVIMENTO	132.596,72	829,12	9035 CONTRIBUIÇÕES AO	320,23	3.570,76
Total SALDO ANTERIOR	132.596,72	829,12	S.S.M.S. - SIND. SERVIDORES		
TOTAL DA RECEITA	635.859,98	3.440.370,45	9046 SAF - SALÁRIO FAMILIA/STTRANS		102,54
			DEVEDORES DIVERSOS	0,00	28.246,05
			9074 DESCONTO DE PAGAMENTO INDEVIDO		28.000,00
			9194 OUTROS DEPÓSITOS		246,05
			Total ->	478.157,77	3.200.688,24
			SALDOS PARA O MÊS SEQUINTE	159.702,21	159.702,21
			BANCO CONTA MOVIMENTO	159.702,21	159.702,21
			Total SALDOS PARA O MÊS SEQUINTE	159.702,21	159.702,21
			TOTAL DA DESPESA	635.859,98	3.440.370,45

Emaded Silveiro Patrício
Contador CRC-AP 008130-9
CPF 206.473.102-44

RAIMUNDO IVO GIUSTI
Superintendente STTRANS-PMS
Decreto nº 11377/2021



PREFEITURA DE SANTANA – GOVERNO MUNICIPAL



SUPERINTENDÊNCIA DE TRANSPORTE E TRANSITO

03.406.029/0001-66

Exercício: 2021

BALANCETE DA DESPESA DE DEZEMBRO (01/12/2021 A 31/12/2021)

Pag 01 de 04

Fi	Func	Econ	Especificação	Vinculo	Dotação Atual	Emp no Mês	Liq no Mês	Emp A Pagar
Tipo					Empenho Atual	Liq Atual	Pago Mês	Pagto Atual
02			PODER EXECUTIVO					
0214			SUPERINTENDÊNCIA DE TRANSPORTE DE TRÂNSITO					
021401			SUPERINTENDÊNCIA DE TRANSPORTE DE TRÂNSITO					
04.122.0012.2131.0000			MANUTENÇÃO DAS ATIVIDADES ADMINISTRATIVAS DA STTRANS					
557	3.1.90.04.00		CONTRATAÇÃO POR TEMPO DETERMINADO		33.186,00	0,00	0,00	0,00
					10.746,94	10.746,94	0,00	10.746,94
558	3.1.90.05.00		OUTROS BENEFÍCIOS PREVIDENCIÁRIOS DO SERVIDOR OU DO MILITAR		6.299,00	0,00	0,00	0,00
					0,00	0,00	0,00	0,00
559	3.1.90.11.00		VENCIMENTOS E VANTAGENS FIXAS - PESSOAL CIVIL		2.793.451,00	383.035,62	383.035,62	136.854,22
					2.464.493,56	2.464.493,56	383.035,62	2.327.639,34
560	3.1.90.13.00		OBRIGAÇÕES PATRONAIS		174.166,00	12.423,03	12.423,03	17.352,72
					152.798,08	152.798,08	12.423,03	135.445,36
561	3.3.90.14.00		DIÁRIAS - PESSOAL CIVIL		27.598,00	0,00	0,00	5.640,00
					5.640,00	5.640,00	0,00	0,00
562	3.3.90.30.00		MATERIAL DE CONSUMO		85.980,00	0,00	4.369,00	1.256,87
					51.734,67	50.477,80	4.369,00	50.477,80
563	3.3.90.32.00		MATERIAL, BEM OU SERVIÇO PARA DISTRIBUIÇÃO GRATUITA		299,00	0,00	0,00	0,00
					0,00	0,00	0,00	0,00
564	3.3.90.33.00		PASSAGENS E DESPESAS COM LOCOMOÇÃO		5.078,00	0,00	0,00	0,00
					0,00	0,00	0,00	0,00
565	3.3.90.35.00		SERVIÇOS DE CONSULTORIA		160.196,00	0,00	3.000,00	13.250,00
					43.250,00	30.000,00	3.000,00	30.000,00
566	3.3.90.36.00		OUTROS SERVIÇOS DE TERCEIROS - PESSOA FÍSICA		211.495,00	6.450,00	12.950,00	1.500,00
					126.174,27	126.174,27	11.450,00	124.674,27
567	3.3.90.39.00		OUTROS SERVIÇOS DE TERCEIROS - PESSOA JURÍDICA		134.392,00	3.234,76	3.234,76	4.274,04
					53.984,90	51.484,90	1.512,97	49.710,86
568	3.3.90.92.00		DESPESAS DE EXERCÍCIOS ANTERIORES		2.519,00	0,00	0,00	0,00
					0,00	0,00	0,00	0,00
569	4.4.90.51.00		OBRAS E INSTALAÇÕES		12.990,00	0,00	0,00	0,00
					0,00	0,00	0,00	0,00
570	4.4.90.52.00		EQUIPAMENTOS E MATERIAL PERMANENTE		235.980,00	210.000,00	0,00	210.000,00
					210.000,00	0,00	0,00	0,00
26.125.0012.2132.0000			EDUCAÇÃO NO TRÂNSITO					
571	3.3.90.30.00		MATERIAL DE CONSUMO		5.196,00	0,00	0,00	0,00
					0,00	0,00	0,00	0,00
572	3.3.90.32.00		MATERIAL, BEM OU SERVIÇO PARA DISTRIBUIÇÃO GRATUITA		299,00	0,00	0,00	0,00
					0,00	0,00	0,00	0,00
573	3.3.90.33.00		PASSAGENS E DESPESAS COM LOCOMOÇÃO		2.598,00	0,00	0,00	0,00
					0,00	0,00	0,00	0,00
574	3.3.90.35.00		SERVIÇOS DE CONSULTORIA		0,00	0,00	0,00	0,00
					0,00	0,00	0,00	0,00

Emadel Silvio Patrício
 Contador CRC-AP 008130-8
 CPF 208.473.102-44

RAIMUNDO IVO GIUSTI
 Superintendente STTRANS-PMS
 Decreto nº 1137/2021



PREFEITURA DE SANTANA – GOVERNO MUNICIPAL



SUPERINTENDÊNCIA DE TRANSPORTE E TRANSITO

03.406.029/0001-66

Exercício 2021

BALANCETE DA DESPESA DE DEZEMBRO (01/12/2021 A 31/12/2021)

Pag 02 de 04

Ri	Func	Econ	Especificação	Vinculo	Dotação Atual	Emp no Mês	Liq no Mês	Emp A Pagar
Tipo					Empenho Atual	Liq Atual	Pago Mês	Pago Atual
575	3.3.90.36.00		OUTROS SERVIÇOS DE TERCEIROS - PESSOA FÍSICA		5.196,00 0,00	0,00 0,00	0,00 0,00	0,00 0,00
576	3.3.90.39.00		OUTROS SERVIÇOS DE TERCEIROS - PESSOA JURÍDICA		100.588,00 79.711,15	24.000,00 48.110,48	0,00 0,00	31.600,67 48.110,48
577	3.3.90.91.00		SENTENÇAS JUDICIAIS		16.299,00 6.612,11	2.887,73 6.612,11	2.887,73 2.887,73	0,00 6.612,11
578	3.3.90.62.00		DESPESAS DE EXERCÍCIOS ANTERIORES		1.299,00 0,00	0,00 0,00	0,00 0,00	0,00 0,00
579	3.3.90.83.00		INDENIZAÇÕES E RESTITUIÇÕES		1.299,00 0,00	0,00 0,00	0,00 0,00	0,00 0,00
580	4.4.90.52.00		EQUIPAMENTOS E MATERIAL PERMANENTE		0,00 0,00	0,00 0,00	0,00 0,00	0,00 0,00
26.181.0012.1009.0000 MODERAÇÃO APARELHAMENTO DO TRÂNSITO								
581	4.4.90.51.00		OBRAS E INSTALAÇÕES		0,00 0,00	0,00 0,00	0,00 0,00	0,00 0,00
582	4.4.90.52.00		EQUIPAMENTOS E MATERIAL PERMANENTE		20.000,00 0,00	0,00 0,00	0,00 0,00	0,00 0,00
26.183.0012.2133.0000 TREINAMENTO DE SERVIDORES DA STTRANS								
583	3.3.90.30.00		MATERIAL DE CONSUMO		20.392,00 16.900,00	0,00 16.900,00	0,00 0,00	0,00 16.900,00
584	3.3.90.36.00		OUTROS SERVIÇOS DE TERCEIROS - PESSOA FÍSICA		7.794,00 0,00	0,00 0,00	0,00 0,00	0,00 0,00
585	3.3.90.39.00		OUTROS SERVIÇOS DE TERCEIROS - PESSOA JURÍDICA		20.784,00 0,00	0,00 0,00	0,00 0,00	0,00 0,00
26.453.0012.2134.0000 SINALIZAÇÃO HORIZONTAL E VERTICAL DAS VIAS DO MUNIC. DE SANTANA								
586	3.3.90.30.00		MATERIAL DE CONSUMO		8.970,00 0,00	0,00 0,00	0,00 0,00	0,00 0,00
587	3.3.90.36.00		OUTROS SERVIÇOS DE TERCEIROS - PESSOA FÍSICA		10.588,00 0,00	0,00 0,00	0,00 0,00	0,00 0,00
588	3.3.90.39.00		OUTROS SERVIÇOS DE TERCEIROS - PESSOA JURÍDICA		116.920,00 0,00	0,00 0,00	0,00 0,00	0,00 0,00
589	3.3.90.62.00		DESPESAS DE EXERCÍCIOS ANTERIORES		25.588,00 0,00	0,00 0,00	0,00 0,00	0,00 0,00
590	4.4.90.51.00		OBRAS E INSTALAÇÕES		30.980,00 0,00	0,00 0,00	0,00 0,00	0,00 0,00
591	4.4.90.52.00		EQUIPAMENTOS E MATERIAL PERMANENTE		50.980,00 0,00	0,00 0,00	0,00 0,00	0,00 0,00
TOTAL DO PODER					4.329.399,00	642.031,14	421.900,14	421.728,52
PODER EXECUTIVO					3.222.045,68	2.963.438,14	418.678,35	2.800.317,16

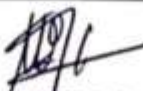
Emediel Silvio Patrício
Contador CRC-AP 008130-8
CPF 206.473.102-44

RAIMUNDO IVO GIUSTI
Superintendente STTRANS-PMS
Decreto nº 1137/2021



PREFEITURA DE SANTANA – GOVERNO MUNICIPAL



SUPERINTENDÊNCIA DE TRANSPORTE E TRANSITO

03.406.029/0001-66

Exercício: 2021

BALANCETE DA DESPESA DE DEZEMBRO (01/12/2021 A 31/12/2021)

Pag 03 de 04

Ri	Func	Econ	Especificação	Vínculo	Dotação Atual	Emp no Mês	Liq no Mês	Emp A Pagar
					Empenho Atual	Liq Atual	Pago Mês	Pagto Atual
TOTAL ORÇAMENTÁRIO					4.329.399,00	642.031,14	421.900,14	421.728,52
					3.222.045,68	2.963.438,14	418.678,35	2.800.317,16
DESPESA EXTRA ORÇAMENTÁRIA								
DEVEDORES DIVERSOS							0,00	28.246,05
9074	9074	313105	DESCONTO DE PAGAMENTO INDEVIDO				0,00	28.000,00
9113	9113	313107	CRÉDITOS A RECEBER DECORRENTES DE FOLHA DE PAGAMENTO				0,00	0,00
9114	9114	313109	DÉBITOS A REGULARIZAR - INDENIZAÇÕES E RESTITUIÇÕES				0,00	0,00
9115	9115	313111	DEBITOS A REGULARIZAR- EMPRESTIMO BANCO DO BRASIL				0,00	0,00
9116	9116	313113	OUTROS VALORES RESTITUIVEIS - INSS FOLHA				0,00	0,00
9152	9152	313114	FALTAS				0,00	0,00
9194	9194	313116	OUTROS DEPOSITOS				0,00	246,05
CONSIGNAÇÕES							57.479,42	450.717,38
9033	9033	323219	EMPRETIMOS CONSG.BB - BRASIL				24.362,06	249.693,12
9035	9035	323222	CONTRIBUIÇÕES AO S.S.M.S.-SIND.SERVIDORES				320,23	3.520,76
9030	9030	323225	CONTRIBUIÇÕES AO RPPS/SANPREV				19.870,06	112.756,98
9046	9046	323230	SAF - SALÁRIO FAMILIA/STTRANS				0,00	102,54
9032	9032	323233	IRRF - IMPOSTO SIRENDA RETIDO NA FONTE				10.689,25	65.850,67
9187	9187	323238	INDENIZAÇÕES E RESTITUIÇÕES				0,00	0,00
9034	9034	323240	PENSAO ALIMENTICIA				2.237,82	18.793,31
9190	9190	323242	RETENÇÕES - ENTIDADE REPRESENTANTE DE CLASSES				0,00	0,00
9188	9188	323243	PLANO DE PREVIDENCIA E ASSISTENCIA MEDICA				0,00	0,00
9192	9192	323245	OUTROS CONSIGNATÁRIOS				0,00	0,00
9184	9184	323246	RPPS RETENÇÃO SOBRE VENCIMENTOS				0,00	0,00
CREDDRES DIVERSOS							0,00	1.387,65
9191	9191	323305	RETENÇÃO - EMPRESTIMO E FINANCIAMENTOS				0,00	0,00
9193	9193	323308	DEPOSITO PARA RECURSOS JUDICIAIS				0,00	0,00
9195	9195	323310	OUTROS VALORES RESTITUIVES				0,00	0,00
9031	9031	323311	CONTRIBUIÇÕES AO RGPS/INSS				0,00	1.387,65
TRANSFERÊNCIA ENTRE ENTIDADES							0,00	0,00
7011	7010	323721	REPASSE CONCEDIDO A 00010 - INSTITUTO DE PREV. DO MUNIC.DE SANTANA/PROVIDENCIA				0,00	0,00
TOTAL EXTRA ORÇAMENTÁRIO							57.479,42	480.351,08
TOTAL (ORÇAMENTÁRIO+EXTRA ORÇAMENTÁRIO)								
								3.280.668,24
SALDO PARA O MES SEGUINTE								
Recurso	Banco	Conta						
STTRANS	001	18938						
Multas	001	18939						
								11.533,32
								145.008,94

Emadel Silvio Patrício
 Comptador CRC-AP 008130-8
 CPF 208.473.102-44

RAIMUNDO IVO GIUSTI
 Superintendente STTRANS-PMS
 Decreto nº 1137/2021



PREFEITURA DE SANTANA – GOVERNO MUNICIPAL



SUPERINTENDÊNCIA DE TRANSPORTE E TRANSITO

03.406.029/0001-66

Exercício: 2021

BALANCETE DA DESPESA DE DEZEMBRO (01/12/2021 A 31/12/2021)

Pag 04 de 04

R	Func	Econ	Especificação	Vinculo	Dotação Atual	Emp no Mês	Liq no Mês	Emp A Pagar
Tipo					Empenho Atual	Liq Atual	Pago Mês	Pago Atual
			Taxas de Trânsit		18940			3.158,21
			CONCURSO 2019		54590			0,00
			STTRANS CIDE		54592			1,74
			TOTAL DO SALDO					159.702,21

TOTAL GERAL

.....
3.440.370,45

SANTANA, 31 de DEZEMBRO de 2021

Emadedel Silvio Patrício
Contador CRC-AP 008130-9
CPF 206.473.102-44



RAIMUNDO IVO GIUSTI
Superintendente STTRANS-PMS
Decreto nº 1137/2021



PREFEITURA DE SANTANA – GOVERNO MUNICIPAL



SUPERINTENDÊNCIA DE TRANSPORTE E TRANSITO

03.406.029/0001-66

Exercício: 2021

BALANCETE DA RECEITA DE DEZEMBRO (01/12/2021 A 31/12/2021)

Pag 01 de 02

R	Código	Especificação Vínculo	Orçada Anterior	Arrec no Mês	TOTAL Diferença
017	1128.02.9.1.00.0	TAXAS DE AUTORIZAÇÃO DE FUNC. DE TRANSI	61.513,00 111.227,29	5.879,45	117.106,74 55.593,74
018	1128.02.9.2.00.0	TAXAS PELA PRESTAÇÃO DE SERVIÇOS- OUTI	76.901,00 277.975,00	51.825,50	329.800,50 252.899,50
019	1128.02.9.3.00.0	TAXAS PELA PRESTAÇÃO DE SERVIÇOS - OUTI	184.702,00 0,00	0,00	0,00 -184.702,00
TOTAL DO ITEM			323.116,00 389.202,29	57.704,95	446.907,24 123.791,24
099	1321.00.1.1.13.0	REMUNERAÇÃO DE DEPÓSITOS BANCÁRIOS - F	0,00 2.379,40	904,12	3.283,52 3.283,52
TOTAL DO ITEM			0,00 2.379,40	904,12	3.283,52 3.283,52
TOTAL ORÇAMENTÁRIO			323.116,00 391.581,69	58.609,07	450.190,76 127.074,76
DESCONTO DE PAGAMENTO INDEVIDO			33.944,20	0,00	33.944,20
907	9074	DESCONTO DE PAGAMENTO INDEVIDO 001 - 001	31.577,65	0,00	31.577,65
911	9113	CRÉDITOS A RECEBER DECORRENTES 001 - 001			0,00
911	9114	DÉBITOS A REGULARIZAR - INDENIZAÇÃO 001 - 001			0,00
911	9115	DEBITOS A REGULARIZAR- EMPRESTI 001 - 001			0,00
911	9116	OUTROS VALORES RESTITUIVEIS - INS 001 - 001	1.492,39	0,00	1.492,39
915	9152	FALTAS 001 - 001	90,00	0,00	90,00
919	9194	OUTROS DEPÓSITOS 001 - 001	784,16	0,00	784,16
EMPRETAMOS CONSG.BB - BRASIL			355.702,20	54.687,66	410.389,86
903	9033	EMPRETAMOS CONSG.BB - BRASIL 001 - 001	205.189,94	24.362,06	229.552,00
903	9035	CONTRIBUIÇÕES AO S.S.M.S.-SIND.SER 001 - 001	2.952,74	320,23	3.272,97
903	9030	CONTRIBUIÇÕES AO RPPS/SANPREV 001 - 001	78.478,06	15.267,24	93.745,30
904	9046	SAF - SALÁRIO FAMÍLIA/STTRANS 001 - 001	102,54	0,00	102,54
903	9032	IRRF - IMPOSTO S'RENDA RETIDO NA F 001 - 001	55.161,42	10.689,25	65.850,67
918	9187	INDENIZAÇÕES E RESTITUIÇÕES 001 - 001			0,00
903	9034	PENSÃO ALIMENTICIA 001 - 001	13.817,50	4.048,88	17.866,38
919	9190	RETENÇÕES - ENTIDADE REPRESENTA 001 - 001			0,00
918	9188	PLANO DE PREVIDENCIA E ASSISTENCIA 001 - 001			0,00
919	9192	OUTROS CONSIGNATÁRIOS 001 - 001			0,00
918	9184	RPPS RETENÇÃO SOBRE VENCIMENTO 001 - 001			0,00
RETENÇÃO - EMPRESTIMO E FINANCIAMENTOS			14.346,62	70.023,08	84.369,70
919	9191	RETENÇÃO - EMPRESTIMO E FINANCIAM 001 - 001			0,00
919	9193	DEPÓSITO PARA RECURSOS JUDICIAIS 001 - 001			0,00
919	9195	OUTROS VALORES RESTITUIVES 001 - 001	1.168,89	70.023,08	71.191,97
903	9031	CONTRIBUIÇÕES AO RGPS/INSS 001 - 001	13.177,73	0,00	13.177,73

Eneide Silvio Patrício
Comptador CRC-AP 008130-9
CPF 208.473.102-44

RAIMUNDO IVO GIUSTI
Superintendente SITTRANS-PMS
Decreto nº 1137/2021



PREFEITURA DE SANTANA – GOVERNO MUNICIPAL



SUPERINTENDÊNCIA DE TRANSPORTE E TRANSITO

03.406.029/0001-66

Exercício: 2021

EMPENHOS DE 01/12/2021 A 31/12/2021

Page 1

Data	Emp/Sub	Tipo	Ficha	Categ	F.R.	C. Aplic.	Descr.	EMPENHADA
01/12/2021 quarta-feira								
EXTRA ORÇAMENTÁRIA								
01/12/2021	00103	/000	EX	9030	0	1 00	001 001 INSTITUTO DE PREVIDENCIA DO MU	12.292,89
TOTAL EXTRA ORÇAMENTÁRIA								12.292,89
TOTAL NA DATA								12.292,89

22/12/2021 quarta-feira								
EXTRA ORÇAMENTÁRIA								
22/12/2021	00104	/000	EX	9034	0	1 00	001 001 SUPERINTENDENCIA DE TRANSPOR	418,00
22/12/2021	00105	/000	EX	9034	0	1 00	001 001 VANESSA DOS SANTOS NUNES	475,43
22/12/2021	00106	/000	EX	9034	0	1 00	001 001 ISA CARLA VIEIRA GUIMARÃES	765,10
22/12/2021	00107	/000	EX	9034	0	1 00	001 001 ISA CARLA VIEIRA GUIMARÃES	579,29
TOTAL EXTRA ORÇAMENTÁRIA								2.237,82
TOTAL NA DATA								2.237,82

23/12/2021 quinta-feira								
EXTRA ORÇAMENTÁRIA								
23/12/2021	00108	/000	EX	9030	0	1 00	001 001 INSTITUTO DE PREVIDENCIA DO MU	7.577,17
TOTAL EXTRA ORÇAMENTÁRIA								7.577,17
TOTAL NA DATA								7.577,17

27/12/2021 segunda-feira								
EXTRA ORÇAMENTÁRIA								
27/12/2021	00109	/000	EX	9035	0	1 00	001 001 SINDICATO DOS SERVIDORES MUNI	320,23
27/12/2021	00110	/000	EX	9033	0	1 00	001 001 BANCO DO BRASIL SA	24.362,06
27/12/2021	00111	/000	EX	9032	0	1 00	001 001 MUNICIPIO DE SANTANA	4.060,10
27/12/2021	00112	/000	EX	9032	0	1 00	001 001 MUNICIPIO DE SANTANA	6.629,15
TOTAL EXTRA ORÇAMENTÁRIA								35.371,54
TOTAL NA DATA								35.371,54

Emílio Silvio Patrício
Controlador CRC-AP 008130-8
CPF 206.473.102-44

RAIMUNDO IVO GIUSTI
Superintendente STTRANS-PMS
Decreto nº 1137/2021



PREFEITURA DE SANTANA – GOVERNO MUNICIPAL



SUPERINTENDÊNCIA DE TRANSPORTE E TRANSITO

03.406.020/0001-66

Exercício: 2021

EMPENHOS DE 01/12/2021 A 31/12/2021

Page 2

Data	Emp/Sub	Tipo	Ficha	Categ	F.R.	C. Aplic.	Descr.	EMPENHADA
30/12/2021 quinta-feira								
ORÇAMENTÁRIA								
30/12/2021	1110004000	OR NV	576	3.3.90.39.99	0	1 00'	001 001 CONSORCIO SIGTRANS SANTANA	24.000,00
TOTAL ORÇAMENTÁRIA								24.000,00
TOTAL NA DATA								24.000,00

01/12/2021 quarta-feira								
ORÇAMENTÁRIA								
01/12/2021	1120004000	OR NV	577	3.3.90.91.15	0	1 00'	001 001 RONALDE GUIMARAES FERREIRA	2.887,73
TOTAL ORÇAMENTÁRIA								2.887,73
TOTAL NA DATA								2.887,73

03/12/2021 sexta-feira								
ORÇAMENTÁRIA								
03/12/2021	3120004000	OR NV	566	3.3.90.36.45	0	1 00'	001 001 FRANCISCO RODRIGUES DE SOUZA	1.650,00
03/12/2021	3120004000	OR NV	566	3.3.90.36.45	0	1 00'	001 001 JENNIFER CARMEM COSTA DOS SA	1.650,00
03/12/2021	3120004000	OR NV	566	3.3.90.36.45	0	1 00'	001 001 ALEX DE MORAES TAVARES	1.650,00
TOTAL ORÇAMENTÁRIA								4.950,00
TOTAL NA DATA								4.950,00

06/12/2021 segunda-feira								
ORÇAMENTÁRIA								
06/12/2021	6120004000	OR NV	570	4.4.90.52.48	0	1 00'	001 001 AMAUTO AMAPA AUTOMOVEIS LTDA	210.000,00
TOTAL ORÇAMENTÁRIA								210.000,00
TOTAL NA DATA								210.000,00

Emaciel Silvio Patrício
Contador CRC-AP 008130-8
CPF 208.473.102-44

RAIMUNDO IVO GIUSTI
Superintendente SITRANS-PM5
Decreto nº 1137/2021



PREFEITURA DE SANTANA – GOVERNO MUNICIPAL



SUPERINTENDÊNCIA DE TRANSPORTE E TRANSITO

03.406.029/0001-66

Exercício: 2021

EMPENHOS DE 01/12/2021 A 31/12/2021

Page 3

Data	Emp/Sub	Tipo	Ficha	Categ	F.R.	C. Aplic.	Descr.	EMPENHADA
16/12/2021 quinta-feira								
ORÇAMENTÁRIA								
16/12/2021	1612000900	OR NV	559	3.1.90.11.43	0	1 00'	001 001 SUPERINTENDENCIA DE TRANSPOR	152.079,38
TOTAL ORÇAMENTÁRIA								152.079,38
TOTAL NA DATA								152.079,38

23/12/2021 quinta-feira								
ORÇAMENTÁRIA								
23/12/2021	2312000900	OR NV	560	3.1.90.13.08	0	1 00'	001 001 INSTITUTO DE PREVIDENCIA DO MU	12.423,03
23/12/2021	2312000900	OR NV	559	3.1.90.11.01	0	1 00'	001 001 SUPERINTENDENCIA DE TRANSPOR	230.956,24
TOTAL ORÇAMENTÁRIA								243.379,27
TOTAL NA DATA								243.379,27

30/12/2021 quinta-feira								
ORÇAMENTÁRIA								
30/12/2021	3012000900	OR NV	566	3.3.90.36.99	0	1 00'	001 001 RAFAEL PONTES LIMA	1.500,00
30/12/2021	3012000900	OR NV	567	3.3.90.39.43	0	1 00'	001 001 COMPANHIA DE ELETRICIDADE DO /	1.721,79
TOTAL ORÇAMENTÁRIA								3.221,79
TOTAL NA DATA								3.221,79

31/12/2021 sexta-feira								
ORÇAMENTÁRIA								
31/12/2021	3112000900	OR NV	567	3.3.90.39.81	0	1 00'	001 001 BANCO DO BRASIL SA	277,40
31/12/2021	3112000900	OR NV	567	3.3.90.39.81	0	1 00'	001 001 BANCO DO BRASIL SA	177,78
31/12/2021	3112000900	OR NV	567	3.3.90.39.81	0	1 00'	001 001 BANCO DO BRASIL SA	1.057,79
TOTAL ORÇAMENTÁRIA								1.512,97
TOTAL NA DATA								1.512,97

TOTAL GERAL 699.510,56

Emadel Silvio Patrício
Controlador CRC-AP 008130-9
CPF 206.473.102-44

RAIMUNDO IVO GIUSTI
Superintendente STTRANS-PMS
Decreto nº 1137/2021



PREFEITURA DE SANTANA – GOVERNO MUNICIPAL



SUPERINTENDÊNCIA DE TRANSPORTE E TRANSITO

03.406.029/0001-66

Exercício: 2021

EMPENHOS LIQUIDADOS DE 01/12/2021 A 31/12/2021

Page 1

Data	Emp/Sub	Tipo	Ficha	Categ	F.R.	C. Aplic.	Descr.	LIQUIDADADA
01/12/2021 quarta-feira								
EXTRA ORÇAMENTÁRIA								
01/12/2021	00103	/001	EX	9030	0	1 00'	001 001 INSTITUTO DE PREVIDENCIA DO MU	12.292,89
TOTAL EXTRA ORÇAMENTÁRIA								12.292,89
TOTAL NA DATA								12.292,89

22/12/2021 quarta-feira								
EXTRA ORÇAMENTÁRIA								
22/12/2021	00104	/001	EX	9034	0	1 00'	001 001 SUPERINTENDENCIA DE TRANSPOR	418,00
22/12/2021	00105	/001	EX	9034	0	1 00'	001 001 VANESSA DOS SANTOS NUNES	475,43
22/12/2021	00106	/001	EX	9034	0	1 00'	001 001 ISA CARLA VIEIRA GUIMARÃES	765,10
22/12/2021	00107	/001	EX	9034	0	1 00'	001 001 ISA CARLA VIEIRA GUIMARÃES	579,29
TOTAL EXTRA ORÇAMENTÁRIA								2.237,82
TOTAL NA DATA								2.237,82

23/12/2021 quinta-feira								
EXTRA ORÇAMENTÁRIA								
23/12/2021	00108	/001	EX	9030	0	1 00'	001 001 INSTITUTO DE PREVIDENCIA DO MU	7.577,17
TOTAL EXTRA ORÇAMENTÁRIA								7.577,17
TOTAL NA DATA								7.577,17

27/12/2021 segunda-feira								
EXTRA ORÇAMENTÁRIA								
27/12/2021	00109	/001	EX	9035	0	1 00'	001 001 SINDICATO DOS SERVIDORES MUNI	320,23
27/12/2021	00110	/001	EX	9033	0	1 00'	001 001 BANCO DO BRASIL SA	24.362,06
27/12/2021	00111	/001	EX	9032	0	1 00'	001 001 MUNICIPIO DE SANTANA	4.060,10
27/12/2021	00112	/001	EX	9032	0	1 00'	001 001 MUNICIPIO DE SANTANA	6.629,15
TOTAL EXTRA ORÇAMENTÁRIA								35.371,54
TOTAL NA DATA								35.371,54

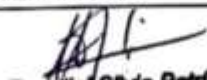
Emílio Silveira Patrício
Contador CRC-AP 008130-9
CPF 206.473.102-44

RAIMUNDO IVO GIUSTI
Superintendente SSTRANS-PMS
Decreto nº 1137/2021



PREFEITURA DE SANTANA – GOVERNO MUNICIPAL



SUPERINTENDÊNCIA DE TRANSPORTE E TRANSITO

03.406.029/0001-66

Exercício: 2021

EMPENHOS LIQUIDADOS DE 01/12/2021 A 31/12/2021

Page 2

Data	Emp/Sub	Tipo	Ficha	Categ	F.R.	C. Aplic.	Descr.	LIQUIDADADA
01/12/2021 quarta-feira								
ORÇAMENTÁRIA								
01/12/2021	112000V001	OR NV	577	3.3.90.91.15	0	1 00	001 001 RONALDE GUIMARAES FERREIRA	2.887,73
TOTAL ORÇAMENTÁRIA								2.887,73
TOTAL NA DATA								2.887,73

03/12/2021 sexta-feira								
ORÇAMENTÁRIA								
03/12/2021	312000V001	OR NV	566	3.3.90.36.45	0	1 00	001 001 FRANCISCO RODRIGUES DE SOUSA	1.650,00
03/12/2021	312000V001	OR NV	566	3.3.90.36.45	0	1 00	001 001 JENNIFER CARMEM COSTA DOS SANTOS	1.650,00
03/12/2021	312000V001	OR NV	566	3.3.90.36.45	0	1 00	001 001 ALEX DE MORAES TAVARES	1.650,00
TOTAL ORÇAMENTÁRIA								4.950,00
TOTAL NA DATA								4.950,00

13/12/2021 segunda-feira								
ORÇAMENTÁRIA								
13/12/2021	511000V002	OR NV	566	3.3.90.36.99	0	1 00	001 001 RAFAEL PONTES LIMA	1.500,00
TOTAL ORÇAMENTÁRIA								1.500,00
TOTAL NA DATA								1.500,00

16/12/2021 quinta-feira								
ORÇAMENTÁRIA								
16/12/2021	1612000V001	OR NV	559	3.1.90.11.43	0	1 00	001 001 SUPERINTENDENCIA DE TRANSPORTE	152.079,38
TOTAL ORÇAMENTÁRIA								152.079,38
TOTAL NA DATA								152.079,38

Emaciel Silvio Patrício
Contador CRC-AP 008130-9
CPF 206.473.102-44

RAIMUNDO IVO GIUSTI
Superintendente SITRANS-PMS
Decreto nº 1137/2021



PREFEITURA DE SANTANA – GOVERNO MUNICIPAL



SUPERINTENDÊNCIA DE TRANSPORTE E TRANSITO

03.406.029/0001-66

Exercício: 2021

EMPENHOS LIQUIDADOS DE 01/12/2021 A 31/12/2021

Page 3

Data	Emp/Sub	Tipo	Ficha	Categ	F.R.	C. Aplic.	Descr.	LIQUIDADADA
21/12/2021 terça-feira								
ORÇAMENTÁRIA								
21/12/2021	1907000004	OR NV	562	3.3.90.30.01	0	1 00	001 001 REAL PETRÓLEO LTDA	4.369,00
21/12/2021	1911000004	OR NV	566	3.3.90.36.15	0	1 00	001 001 VALDENILSON DO SOCORRO DA SIL	5.000,00
21/12/2021	1911000002	OR NV	565	3.3.90.35.99	0	1 00	001 001 EMADIEL SILVIO PATRICIO	3.000,00
TOTAL ORÇAMENTÁRIA								12.369,00
TOTAL NA DATA								12.369,00
23/12/2021 quinta-feira								
ORÇAMENTÁRIA								
23/12/2021	2312000001	OR NV	560	3.1.90.13.08	0	1 00	001 001 INSTITUTO DE PREVIDENCIA DO MU	12.423,03
23/12/2021	2312000001	OR NV	559	3.1.90.11.01	0	1 00	001 001 SUPERINTENDENCIA DE TRANSPOR	230.956,24
TOTAL ORÇAMENTÁRIA								243.379,27
TOTAL NA DATA								243.379,27
30/12/2021 quinta-feira								
ORÇAMENTÁRIA								
30/12/2021	3012000001	OR NV	568	3.3.90.36.99	0	1 00	001 001 RAFAEL PONTES LIMA	1.500,00
30/12/2021	3012000001	OR NV	567	3.3.90.39.43	0	1 00	001 001 COMPANHIA DE ELETRICIDADE DO J	1.721,79
TOTAL ORÇAMENTÁRIA								3.221,79
TOTAL NA DATA								3.221,79
31/12/2021 sexta-feira								
ORÇAMENTÁRIA								
31/12/2021	3112000001	OR NV	567	3.3.90.39.81	0	1 00	001 001 BANCO DO BRASIL SA	277,40
31/12/2021	3112000001	OR NV	567	3.3.90.39.81	0	1 00	001 001 BANCO DO BRASIL SA	177,78
31/12/2021	3112000001	OR NV	567	3.3.90.39.81	0	1 00	001 001 BANCO DO BRASIL SA	1.057,79
TOTAL ORÇAMENTÁRIA								1.512,97
TOTAL NA DATA								1.512,97
TOTAL GERAL								479.379,56

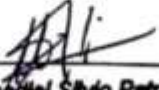
Emádriel Silvío Patrício
Contador CRC-AP 008130-8
CPF 208.473.192-44

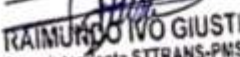
RAIMUNDO IVO GIUSTI
Superintendente STTRANS-PM5
Decreto nº 1137/2021



PREFEITURA DE SANTANA – GOVERNO MUNICIPAL



SUPERINTENDÊNCIA DE TRANSPORTE E TRANSITO

03.406.029/0001-66

Exercício: 2021

EMPENHOS PAGOS DE 01/12/2021 A 31/12/2021

Page 1

Data	Emp/Sub	Tipo	Ficha	Categ	F.R.	C. Aplic.	Descr.	Ordpg	PAGA
01/12/2021 quarta-feira									
ORÇAMENTÁRIA									
01/12/2021	1120001001	OR NV	577	3.3.90.91.15	0	1 00' 001 001	RONALDE GUIMARAES FERREIRA	1120002	2.887,73
TOTAL ORÇAMENTÁRIA									2.887,73
EXTRA ORÇAMENTÁRIA									
01/12/2021	00103 /001	EX	9030		0	1 00' 001 001	INSTITUTO DE PREVIDENCIA DO MU	1120001	12.292,89
TOTAL EXTRA ORÇAMENTÁRIA									12.292,89
TOTAL NA DATA									15.180,62

03/12/2021 sexta-feira									
ORÇAMENTÁRIA									
03/12/2021	3120001001	OR NV	566	3.3.90.36.45	0	1 00' 001 001	FRANCISCO RODRIGUES DE SOUSA	3120001	1.650,00
03/12/2021	3120002001	OR NV	566	3.3.90.36.45	0	1 00' 001 001	JENNIFER CARMEM COSTA DOS SA	3120002	1.650,00
03/12/2021	3120003001	OR NV	566	3.3.90.36.45	0	1 00' 001 001	ALEX DE MORAES TAVARES	3120003	1.650,00
TOTAL ORÇAMENTÁRIA									4.950,00
TOTAL NA DATA									4.950,00

13/12/2021 segunda-feira									
ORÇAMENTÁRIA									
13/12/2021	5110004002	OR NV	566	3.3.90.36.99	0	1 00' 001 001	RAFAEL PONTES LIMA	13120001	1.500,00
TOTAL ORÇAMENTÁRIA									1.500,00
TOTAL NA DATA									1.500,00

16/12/2021 quinta-feira									
ORÇAMENTÁRIA									
16/12/2021	1612000001	OR NV	559	3.1.90.11.43	0	1 00' 001 001	SUPERINTENDENCIA DE TRANSPOR	16120001	152.079,38
TOTAL ORÇAMENTÁRIA									152.079,38
TOTAL NA DATA									152.079,38

Emadedei Silvio Patrício
Contador CRC-AP 008130-9
CPF 208.473.102-44

RAIMUNDO IVO GIUSTI
Superintendente STTRANS-PMS
Decreto nº 1137/2021



PREFEITURA DE SANTANA – GOVERNO MUNICIPAL



SUPERINTENDÊNCIA DE TRANSPORTE E TRANSITO

03.406.029/0001-66

Exercício: 2021

EMPENHOS PAGOS DE 01/12/2021 A 31/12/2021

Page 2

Data	Emp/Sub	Tipo	Ficha	Categ	F.R.	C. Aplic.	Descr.	Ordpg	PAGA
21/12/2021 terça-feira									
ORÇAMENTÁRIA									
21/12/2021	1907000004	OR NV	562	3.3.90.30.01	0 1 00	001 001	REAL PETRÓLEO LTDA	21120002	4.369,00
21/12/2021	1911000004	OR NV	566	3.3.90.36.15	0 1 00	001 001	VALDENILSON DO SOCORRO DA SIL	21120003	5.000,00
21/12/2021	1911000002	OR NV	565	3.3.90.35.99	0 1 00	001 001	EMADIEL SILVIO PATRICIO	21120001	3.000,00
TOTAL ORÇAMENTÁRIA									12.369,00
TOTAL NA DATA									12.369,00

22/12/2021 quarta-feira									
EXTRA ORÇAMENTÁRIA									
22/12/2021	00104 /001	EX	9034		0 1 00	001 001	SUPERINTENDENCIA DE TRANSPOR	22120001	418,00
22/12/2021	00105 /001	EX	9034		0 1 00	001 001	VANESSA DOS SANTOS NUNES	22120002	475,43
22/12/2021	00106 /001	EX	9034		0 1 00	001 001	ISA CARLA VIEIRA GUIMARÃES	22120003	765,10
22/12/2021	00107 /001	EX	9034		0 1 00	001 001	ISA CARLA VIEIRA GUIMARÃES	22120004	579,29
TOTAL EXTRA ORÇAMENTÁRIA									2.237,82
TOTAL NA DATA									2.237,82

23/12/2021 quinta-feira									
ORÇAMENTÁRIA									
23/12/2021	2312000001	OR NV	560	3.1.90.13.08	0 1 00	001 001	INSTITUTO DE PREVIDENCIA DO MU	23120002	12.423,03
23/12/2021	2312000001	OR NV	559	3.1.90.11.01	0 1 00	001 001	SUPERINTENDENCIA DE TRANSPOR	23120003	230.956,24
TOTAL ORÇAMENTÁRIA									243.379,27
EXTRA ORÇAMENTÁRIA									
23/12/2021	00108 /001	EX	9030		0 1 00	001 001	INSTITUTO DE PREVIDENCIA DO MU	23120001	7.577,17
TOTAL EXTRA ORÇAMENTÁRIA									7.577,17
TOTAL NA DATA									250.956,44

Emadiel Silvio Patrício
Contador CRC-AP 008130-2
CPF 208.473.102-44

RAIMUNDO IVO GIUSTI
Superintendente SITRANS-PMS
Decreto nº 1137/2021



PREFEITURA DE SANTANA – GOVERNO MUNICIPAL



SUPERINTENDÊNCIA DE TRANSPORTE E TRANSITO

03.406.029/0001-66

Exercício: 2021

EMPENHOS PAGOS DE 01/12/2021 A 31/12/2021

Page 3

Data	Emp/Sub	Tipo	Ficha	Categ	F.R.	C. Aplic.	Descr.	Ordpg	PAGA
27/12/2021 segunda-feira									
EXTRA ORÇAMENTÁRIA									
27/12/2021	00109	/001	EX	9035	0	1 00' 001 001	SINDICATO DOS SERVIDORES MUNI	27120001	320,23
27/12/2021	00110	/001	EX	9033	0	1 00' 001 001	BANCO DO BRASIL SA	27120002	24.362,06
27/12/2021	00111	/001	EX	9032	0	1 00' 001 001	MUNICIPIO DE SANTANA	27120003	4.060,10
27/12/2021	00112	/001	EX	9032	0	1 00' 001 001	MUNICIPIO DE SANTANA	27120004	6.629,15
TOTAL EXTRA ORÇAMENTÁRIA									35.371,54

TOTAL NA DATA 35.371,54

31/12/2021 sexta-feira

ORÇAMENTÁRIA

31/12/2021	3112000001	OR	NV	567	3.3.90.39.81	0	1 00' 001 001	BANCO DO BRASIL SA	31120001	277,40
31/12/2021	3112000001	OR	NV	567	3.3.90.39.81	0	1 00' 001 001	BANCO DO BRASIL SA	31120002	177,78
31/12/2021	3112000001	OR	NV	567	3.3.90.39.81	0	1 00' 001 001	BANCO DO BRASIL SA	31120003	1.057,79
TOTAL ORÇAMENTÁRIA									1.512,97	

TOTAL NA DATA 1.512,97

TOTAL GERAL 476.157,77

Emadedel Silvio Patrício
Contador CRC-AP 008130-9
CPF 206.473.102-44

RAIMUNDO IVO GIUSTI
Superintendente de S/TRANS-FMS
Decreto nº 1137/2021



PREFEITURA DE SANTANA – GOVERNO MUNICIPAL

ANEXO V - QDD 2021



PREFEITURA DE SANTANA – GOVERNO MUNICIPAL



MUNICÍPIO DE SANTANA

AV SANTANA

23066640/0001-08

Exercício: 2021

LISTAGEM DAS FICHAS DA DESPESA

SITUAÇÃO ATÉ 31/12/2021

Página 1

Entid.	CLoc	Func/Prog	Catgo	Especificação	Dotac Inicial	Alter (+)	Alter (-)	Dotação
Ficha	F.R.	C.A.	Descrição	C.A.	Empenhado			Saldo
					Saldo Reserva			Saldo Com Reserva
FICHAS ORÇAMENTÁRIAS								
8				SUPERINTENDÊNCIA DE TRANSPORTE E TRANSITO				
02				PODER EXECUTIVO				
02 14				SUPERINTENDÊNCIA DE TRANSPORTE DE TRÂNSITO				
021401				SUPERINTENDÊNCIA DE TRANSPORTE DE TRÂNSITO				
04				Administração				
04 122				Administração Geral				
04 122 0012				SINALIZA SANTANA				
04 122 0012 2131 0000				MANUTENÇÃO DAS ATIVIDADES ADMINISTRATIVAS DA STTRANS				
557	0.1.001	3.1.90.04.00	001.001	CONTRATAÇÃO POR TEMPO DETERMINADO	88.186,00	0,00	-55.000,00	33.186,00
				Recursos Próprios do Município	10.746,94			22.439,06
					0,00			22.439,06
558	0.1.001	3.1.90.05.00	001.001	OUTROS BENEFÍCIOS PREVIDENCIÁRIOS DO SERVIDO	6.299,00	0,00	0,00	6.299,00
				Recursos Próprios do Município	0,00			6.299,00
					0,00			6.299,00
559	0.1.001	3.1.90.11.00	001.001	VENCIMENTOS E VANTAGENS FIXAS - PESSOAL CIVIL	1.568.451,00	1.225.000,00	0,00	2.793.451,00
				Recursos Próprios do Município	2.464.493,56			328.957,44
					0,00			328.957,44
560	0.1.001	3.1.90.13.00	001.001	OBRIGACÕES PATRONAIS	214.166,00	30.000,00	-70.000,00	174.166,00
				Recursos Próprios do Município	152.798,08			21.367,92
					0,00			21.367,92
561	0.1.001	3.3.90.14.00	001.001	DIÁRIAS - PESSOAL CIVIL	12.598,00	20.000,00	-5.000,00	27.598,00
				Recursos Próprios do Município	5.640,00			21.958,00
					0,00			21.958,00
562	0.1.001	3.3.90.30.00	001.001	MATERIAL DE CONSUMO	125.980,00	0,00	-40.000,00	85.980,00
				Recursos Próprios do Município	51.734,67			34.245,33
					0,00			34.245,33
563	0.1.001	3.3.90.32.00	001.001	MATERIAL, BEM OU SERVIÇO PARA DISTRIBUIÇÃO GRA	6.299,00	0,00	-6.000,00	299,00
				Recursos Próprios do Município	0,00			299,00
					0,00			299,00
564	0.1.001	3.3.90.33.00	001.001	PASSAGENS E DESPESAS COM LOCOMOÇÃO	10.078,00	0,00	-5.000,00	5.078,00
				Recursos Próprios do Município	0,00			5.078,00
					0,00			5.078,00
565	0.1.001	3.3.90.35.00	001.001	SERVICOS DE CONSULTORIA	12.598,00	217.598,00	-70.000,00	160.196,00
				Recursos Próprios do Município	43.250,00			116.946,00
					0,00			116.946,00
566	0.1.001	3.3.90.36.00	001.001	OUTROS SERVICOS DE TERCEIROS - PESSOA FÍSICA	31.495,00	180.000,00	0,00	211.495,00
				Recursos Próprios do Município	126.174,27			85.320,73
					0,00			85.320,73
567	0.1.001	3.3.90.39.00	001.001	OUTROS SERVICOS DE TERCEIROS - PESSOA JURÍDIC.	50.392,00	84.000,00	0,00	134.392,00
				Recursos Próprios do Município	53.984,90			80.407,10
					0,00			80.407,10
568	0.1.001	3.3.90.92.00	001.001	DESPESAS DE EXERCÍCIOS ANTERIORES	2.519,00	0,00	0,00	2.519,00
				Recursos Próprios do Município	0,00			2.519,00
					0,00			2.519,00
569	0.1.001	4.4.90.51.00	001.001	OBRAS E INSTALAÇÕES	62.990,00	0,00	-50.000,00	12.990,00
				Recursos Próprios do Município	0,00			12.990,00
					0,00			12.990,00
570	0.1.001	4.4.90.52.00	001.001	EQUIPAMENTOS E MATERIAL PERMANENTE	125.980,00	205.000,00	-95.000,00	235.980,00
				Recursos Próprios do Município	210.000,00			25.980,00
					0,00			25.980,00
26				Transporte				
26 125				Normalização e Fiscalização				
26 125 0012				SINALIZA SANTANA				
26 125 0012 2132 0000				EDUCAÇÃO NO TRÂNSITO				
571	0.1.001	3.3.90.30.00	001.001	MATERIAL DE CONSUMO	25.196,00	0,00	-20.000,00	5.196,00
				Recursos Próprios do Município	0,00			5.196,00
					0,00			5.196,00
572		3.3.90.32.00		MATERIAL, BEM OU SERVIÇO PARA DISTRIBUIÇÃO GRA	6.299,00	0,00	-6.000,00	299,00



PREFEITURA DE SANTANA – GOVERNO MUNICIPAL



MUNICÍPIO DE SANTANA

AV SANTANA

23066640/0001-08

Exercício: 2021

LISTAGEM DAS FICHAS DA DESPESA

SITUAÇÃO ATÉ 31/12/2021

Página 2

Entid.	CLoc	Func/Prog	Catgo	Especificação	Dotac Inicial	Alter (+)	Alter (-)	Dotação
Ficha	F.R.	C.A.	Descrição	C.A.	Empenhado			Saldo
					Saldo Reserva			Saldo Com Reserva
8				SUPERINTENDÊNCIA DE TRANSPORTE E TRANSITO				
02				PODER EXECUTIVO				
02 14				SUPERINTENDÊNCIA DE TRANSPORTE DE TRÂNSITO				
021401				SUPERINTENDÊNCIA DE TRANSPORTE DE TRÂNSITO				
26				Transporte				
26 125				Normalização e Fiscalização				
26 125 0012				SINALIZA SANTANA				
26 125 0012 2132 0000				EDUCAÇÃO NO TRÂNSITO				
0.1.001		001.001		Recursos Próprios do Município	0,00			299,00
					0,00			299,00
573		3.3.90.33.00		PASSAGENS E DESPESAS COM LOCOMOÇÃO	12.598,00	0,00	-10.000,00	2.598,00
0.1.001		001.001		Recursos Próprios do Município	0,00			2.598,00
					0,00			2.598,00
574		3.3.90.35.00		SERVICOS DE CONSULTORIA	12.598,00	0,00	-12.598,00	0,00
0.1.001		001.001		Recursos Próprios do Município	0,00			0,00
					0,00			0,00
575		3.3.90.36.00		OUTROS SERVICOS DE TERCEIROS - PESSOA FÍSICA	25.196,00	0,00	-20.000,00	5.196,00
0.1.001		001.001		Recursos Próprios do Município	0,00			5.196,00
					0,00			5.196,00
576		3.3.90.39.00		OUTROS SERVICOS DE TERCEIROS - PESSOA JURIDIC.	62.990,00	55.000,00	-17.402,00	100.588,00
0.1.001		001.001		Recursos Próprios do Município	79.711,15			20.876,85
					0,00			20.876,85
577		3.3.90.91.00		SENTENÇAS JUDICIAIS	6.299,00	10.000,00	0,00	16.299,00
0.1.001		001.001		Recursos Próprios do Município	6.612,11			9.686,89
					0,00			9.686,89
578		3.3.90.92.00		DESPESAS DE EXERCÍCIOS ANTERIORES	6.299,00	0,00	-5.000,00	1.299,00
0.1.001		001.001		Recursos Próprios do Município	0,00			1.299,00
					0,00			1.299,00
579		3.3.90.93.00		INDENIZACÕES E RESTITUICÕES	6.299,00	0,00	-5.000,00	1.299,00
0.1.001		001.001		Recursos Próprios do Município	0,00			1.299,00
					0,00			1.299,00
580		4.4.90.52.00		EQUIPAMENTOS E MATERIAL PERMANENTE	12.598,00	0,00	-12.598,00	0,00
0.1.001		001.001		Recursos Próprios do Município	0,00			0,00
					0,00			0,00
26 181				Policimento				
26 181 0012				SINALIZA SANTANA				
26 181 0012 1009 0000				MODERAÇÃO APARELHAMENTO DO TRÂNSITO				
581		4.4.90.51.00		OBRAS E INSTALACÕES	350.000,00	0,00	-350.000,00	0,00
0.1.001		001.001		Recursos Próprios do Município	0,00			0,00
					0,00			0,00
582		4.4.90.52.00		EQUIPAMENTOS E MATERIAL PERMANENTE	200.000,00	0,00	-180.000,00	20.000,00
0.1.001		001.001		Recursos Próprios do Município	0,00			20.000,00
					0,00			20.000,00
26 183				Informação e Inteligência				
26 183 0012				SINALIZA SANTANA				
26 183 0012 2133 0000				TREINAMENTO DE SERVIDORES DA STTRANS				
583		3.3.90.30.00		MATERIAL DE CONSUMO	50.392,00	0,00	-30.000,00	20.392,00
0.1.001		001.001		Recursos Próprios do Município	16.900,00			3.492,00
					0,00			3.492,00
584		3.3.90.36.00		OUTROS SERVICOS DE TERCEIROS - PESSOA FÍSICA	37.794,00	0,00	-30.000,00	7.794,00
0.1.001		001.001		Recursos Próprios do Município	0,00			7.794,00
					0,00			7.794,00
585		3.3.90.39.00		OUTROS SERVICOS DE TERCEIROS - PESSOA JURIDIC.	100.784,00	0,00	-80.000,00	20.784,00
0.1.001		001.001		Recursos Próprios do Município	0,00			20.784,00
					0,00			20.784,00
26 453				Transportes Coletivos Urbanos				
26 453 0012				SINALIZA SANTANA				
26 453 0012 2134 0000				SINALIZAÇÃO HORIZONTAL E VERTICAL DAS VIAS DO MUNIC. DE SANTANA				
586		3.3.90.30.00		MATERIAL DE CONSUMO	188.970,00	0,00	-180.000,00	8.970,00
0.1.001		001.001		Recursos Próprios do Município	0,00			8.970,00



PREFEITURA DE SANTANA – GOVERNO MUNICIPAL



MUNICÍPIO DE SANTANA

AV SANTANA

23066640/0001-08

Exercício: 2021

LISTAGEM DAS FICHAS DA DESPESA

SITUAÇÃO ATÉ 31/12/2021

Página 3

Entid.	CLoc	Func/Prog	Catgo	Especificação	Dotac Inicial	Alter (+)	Alter (-)	Dotação
Ficha	F.R.	C.A.	Descrição	C.A.	Empenhado			Saldo
					Saldo Reserva			Saldo Com Reserva
8				SUPERINTENDÊNCIA DE TRANSPORTE E TRANSITO				
02				PODER EXECUTIVO				
02 14				SUPERINTENDÊNCIA DE TRANSPORTE DE TRÂNSITO				
021401				SUPERINTENDÊNCIA DE TRANSPORTE DE TRÂNSITO				
26				Transporte				
26 453				Transportes Coletivos Urbanos				
26 453 0012				SINALIZA SANTANA				
26 453 0012 2134 0000				SINALIZAÇÃO HORIZONTAL E VERTICAL DAS VIAS DO MUNIC. DE SANTANA	0,00			8.970,00
587	0.1.001	3.3.90.36.00	001.001	OUTROS SERVICOS DE TERCEIROS - PESSOA FÍSICA	75.588,00	0,00	-65.000,00	10.588,00
				Recursos Proprios do Municipio	0,00			10.588,00
					0,00			10.588,00
588	0.1.001	3.3.90.39.00	001.001	OUTROS SERVICOS DE TERCEIROS - PESSOA JURÍDICA	503.920,00	0,00	-387.000,00	116.920,00
				Recursos Proprios do Municipio	0,00			116.920,00
					0,00			116.920,00
589	0.1.001	3.3.90.92.00	001.001	DESPESAS DE EXERCÍCIOS ANTERIORES	75.588,00	0,00	-50.000,00	25.588,00
				Recursos Proprios do Municipio	0,00			25.588,00
					0,00			25.588,00
590	0.1.001	4.4.90.51.00	001.001	OBRAS E INSTALAÇÕES	125.980,00	0,00	-95.000,00	30.980,00
				Recursos Proprios do Municipio	0,00			30.980,00
					0,00			30.980,00
591	0.1.001	4.4.90.52.00	001.001	EQUIPAMENTOS E MATERIAL PERMANENTE	125.980,00	0,00	-75.000,00	50.980,00
				Recursos Proprios do Municipio	0,00			50.980,00
					0,00			50.980,00
TOTAL ORÇAMENTARIO					4.329.399,00	2.026.598,00	-2.026.598,00	4.329.399,00
					3.222.045,68			1.107.353,32
					0,00			1.107.353,32
TOTAL GERAL					4.329.399,00	2.026.598,00	-2.026.598,00	4.329.399,00
					3.222.045,68			1.107.353,32
					0,00			1.107.353,32



PREFEITURA DE SANTANA – GOVERNO MUNICIPAL



ESTADO DO AMAPÁ
PREFEITURA DE SANTANA
CONTROLADORIA-GERAL DO MUNICÍPIO
SISTEMA MUNICIPAL DE CONTROLE INTERNO

PARECER DO DIRIGENTE DE CONTROLE INTERNO

PARECER N. 148/2022-CGM.

Tendo em vista os aspectos observados no processo de prestação de contas apresentado no Relatório de Gestão 2021 da Prefeitura Municipal de Santana - PMS, é o Parecer do órgão de Controle Interno.

Em apreciação aos encaminhamentos sob a responsabilidade da Controladoria Geral do Município de Santana – CGM, quanto ao processo de contas do exercício 2021, no aspecto do exame da Unidade Jurisdicionada Municipal, referente ao ano de 2021 de fiscalização, considerando a Decisão Normativa 018/2021 e considerando a Decisão Normativa 019/2021, considerando a consolidação das Secretárias : Gabinete do Prefeito, Vice Prefeito, Procuradoria Geral do Município de Santana - PGM, Controladoria Geral do Município de Santana – CGM, Secretaria Municipal de Planejamento, Governo, e Cidadania – SEMGOV, Secretaria Municipal de Tecnologia da Informação e Telecomunicações - SEMTEC, Secretaria Municipal de Desenvolvimento e Infraestrutura - SEMDIN, Secretária Municipal Especial de Representação em Brasília – SERB, Secretária Municipal Especial de Articulação Governamental – SEMART e Fundação Municipal de Cultura, Turismo, Esporte e Lazer - FUNCTEL.

Foram analisados pela Controladoria Geral os processos de origem da **Superintendência de Transporte e Trânsito de Santana - STTRANS**, após análises através de checklist, detectou-se que os mesmos apresentavam padrões de regularidade.

Coube ainda, no mesmo exercício, a este órgão de Controle a análise por amostragens, dos processos nos fluxos de pagamentos, conferindo regularidades fiscais, empenhos, liquidações, antecedendo a fase de pagamento nas Unidades Administrativas Jurisdicionadas.

Diante do exposto, verificou-se o cumprimento satisfatório das metas estabelecidas nos planos para o Exercício de 2021, no que pertine a Legalidade, Eficiência e a Eficácia dos atos da gestão, não sendo constatada ocorrência de falhas ou irregularidade que mereçam destaque, portanto emitimos o PARECER FAVORÁVEL pela aprovação das contas de gestão.

Santana/AP, 29 de abril de 2022.

CARLOS ALBERTO
NERY MATIAS:
03739090200

CARLOS ALBERTO NERY MATIAS
Controlador-Geral do Município de Santana
Decreto n. 014/2021 PMS